Amtliche Mitteilungen

An einen Haushalt

# LEOPOLDSDORFER GEMEINDEZEITUNG

38. Jahrgang / Nummer 144 / März 2018

## VORBEREITUNGEN FÜR DIE NÖ LANDESAUSSTELLUNG 2019

## LANDESAUSSTELLUNG

Das Motto der NÖ Landesausstellung 2019 lautet „Welt in Bewegung - Stadt.Geschichte.Mobiliät".
Der einst durch Leopoldsdorf führende Wr. Neustädter Kanal ist einer der vier Regionenschwerpunkte, auf die sich die Ausstellung konzentriert. Das AG34er-Haus und auch der Schiffkanal werden als Ausstellungshighlights fungieren und das Thema „Ziegel" ins Ausstellungsmotto einfließen lassen!

mehr dazu auf Seite 3 und 19

## EXKURSION „ENTLANG DER WEGE UNSERES TRINKWASSERS"

Erfahren Sie am 25.5.2018 wie unser Trinkwasser aufbereitet wird. Fahren Sie bei der Leopoldsdorfer Exkursion zur Besichtigung der Naturfilteranlage Wienerherberg der EVN Wasser mit! Werfen Sie einen Blick in einen Hochbehälter und in ein Pumpwerk.

mehr dazu auf Seite 4

# INHALTSVERZEICHNIS


| | | |
|---|---|---|
| Seite | 3 | Bürgermeister-Vorwort |
| Seite | 4 | 25.5.2018 – Exkursion „Entlang der Wege unseres Trinkwassers“ |
| Seite | 6 | Autofahrer halten sich großteils an unsere Tempolimits! |
| Seite | 7 | Einladung zum Bürgerstammtisch |
| Seite | 8 - 9 | Ausschuss Soziales, Familie & Gesundheit, Gemeinde-Seniorenurlaub |
| Seite | 10 | Das Hilfswerk bietet Hilfe und Pflege für daheim, Nächster Business Treff |
| Seite | 11 | E-Mobilität, Der neue Hundebeauftragte stellt sich vor |
| Seite | 13 | Leopoldsdorfer Wochenmarkt, Gemeinsam.sicher |
| Seite | 14 | Rot-Kreuz-Rettungsdienststelle eröffnet! |
| Seite | 15 - 17 | Das war unser Winter – Veranstaltungsfotos |
| Seite | 18 | Freiwillige Feuerwehr |
| Seite | 19 | „Schiffkanal“ und AG34er-Haus bei der NÖ Landesausstellung 2019 |
| Seite | 20 | Funtastic Cinema – Die neue Show der Funtastic Singers |
| Seite | 21 | Neue Förderungen für Photovoltaik-Anlagen, Nachbarschaftshilfe |
| Seite | 22 | Vorsicht: Falsche Polizisten rufen an |
| Seite | 23 | IMS: Immer nur lernen? Warum nicht einmal das Tanzbein schwingen? |
| Seite | 24 | Aus dem Pfarrleben! |
| Seite | 26 - 27 | Trinkwasseruntersuchung, Mobile Sperrmüllsammlung, Häckseldienst |
| Seite | 28 | Flurreinigung in Leopoldsdorf, Kompostaktion, Neue Arztpraxis in Hennersdorf, Angehörigenbegleitung |
| Seite | 29 | Leopoldsdorferin bei der Kickbox-WM und beim Europacup, Flohmarkt |
| Seite | 30 - 31 | Veranstaltungskalender, Abfuhrtermine, Telefonnummern, Ärztenotdienste |


## GEMEINDEAMT

**PARTEIENVERKEHR GEMEINDEAMT:**
**Mo 8 - 12 Uhr, Do 8 - 13 Uhr und 14 -18 Uhr, Fr 8 - 12 Uhr**

**TELEFONISCHE ANFRAGEN ODER AUSKÜNFTE**
sind Mo, Di und Mi von 8 - 15.30 Uhr; Do von 8 - 13 Uhr und 14 - 18 Uhr und Fr von 8 - 12 Uhr möglich
Tel. 02235 / 42 43 6

## IMPRESSUM


**Medieninhaber, Herausgeber:**
Marktgemeinde Leopoldsdorf, vertreten durch Bürgermeister Fritz Blasnek
Gemeindeamt, Hauptstraße 27, 2333 Leopoldsdorf
**Verlags- und Herstellungsort:**
Leopoldsdorf
**Redaktion, Layout und Gestaltung:**
k2-design, Karin Weichselberger
**Hersteller:**
Printline, Martin Weichselberger
**Lektorat:** Erwin Krönauer
**Internet:** www.leopoldsdorf.gv.at
**Offenlegung:**
Medienzweck: Information der Leopoldsdorfer Gemeindemitglieder und anderer interessierter physischer und juristischer Personen über Ereignisse, Absichten, Planungen und Vorhaben aus dem Verwaltungsbereich der Gemeinde und dem Gemeindegebiet.


# VERANSTALTUNGS-TIPPS

**31.03.2018**
OSTEREIERSUCHE
KINDERFREUNDE
DR. BERTA GAUSTER PARK

**01.04.2018**
OSTERHASENLAND
ÖVP
DR. BERTA GAUSTER PARK

**14.04.2018**
FRÜHJAHRSPUTZ DER GEMEINDE
TREFFPUNKT: BAUHOF

**28.04.2018**
MAIFEST
ÖVP
DR. BERTA GAUSTER PARK

**26.05.2018**
FLOHMARKT
DR. BERTA GAUSTER PARK
KULTUR- UND DORF-ERNEUERUNGSVEREIN

Den umfassenden Veranstaltungskalender finden Sie auf Seite 30!

# REDAKTIONSSCHLUSS KOMMENDE AUSGABE

**MONTAG, 28.05.2018**

## SPRECHSTUNDEN

**Bürgermeister Fritz Blasnek**
Mo 9.00 - 11.00 Uhr
Do 17.00 - 19.00 Uhr
am Gemeindeamt
und nach Termin-vereinbarung bei Fr. Windisch
02235 / 42 43 6 - DW 12
a.windisch@leopoldsdorf.gv.at

**Ausschuss Öffentliche Einrichtungen Vizebgm. Peter Gaumannmüller**
Termine nach persönlicher Vereinbarung unter 0676 / 950 73 88 oder office@peterg.at

**gGR^in für Bau und Raumordnung Mag. Manuela Krautgartner**
Termine nach persönlicher Vereinbarung unter 0699/ 176 300 81 oder makr@speed.at

**gGR für Soziales, Familie und Gesundheit Mag. Helmut Syrch**
Termine nach persönlicher Vereinbarung unter 0676 / 478 60 88 oder helmut.syrch@leopoldsdorfer.at

**gGR^in für Schule und Kultur Margit Breznik**
Termine nach persönlicher Vereinbarung unter 0660 / 400 90 83 oder margit.breznik@gmx.at

**gGR für Verkehr Wilhelm Anderle**
Termine nach persönlicher Vereinbarung unter 0664 / 340 48 92 oder willi.anderle@inode.at

# VORWORT UNSERES BÜRGERMEISTERS

Bürgermeister Fritz Blasnek

**Trotz der kalten Wintertage haben wir mit vollem Elan an unseren geplanten Projekten gearbeitet. Wir stekken unter anderem mitten in der Planungsphase für die Vorbereitung der NÖ Landesausstellung und können Ihnen schon über die ersten Schritte berichten.**

## NÖ LANDESAUSSTELLUNG 2019

Unser „Schiffkanal" wird als Teil des einstigen Wr. Neustädter Kanals, wie auch das AG 34er-Ziegelhaus, Bestandteil der kommenden Landesausstellung werden. Beide Relikte aus vergangener Zeit haben die Geschichte Leopoldsdorfs maßgeblich geprägt! Wie das Bürgerbeteiligungsprojekt rund um das AG34er-Haus ergeben hat, können wir das Haus vorerst ohne größere Umbauten für die Ausstellung nutzen. Für die Ausstellung ist vieles geplant. Z.B. die Präsentation eines Modells einer alten Ringofenanlage, wie sie einst in Leopoldsdorf stand und vieles mehr. Bitte beachten Sie den Artikel des Obmanns der Dorferneuerung, Gerhard Horvath auf Seite 19.

Ringofenmodell

## AG34ER-HAUS UMBAU 2020

Sanierungen am Haus machen vorerst nur Sinn, wenn sie auch nachhaltig der späteren Nutzung entsprechen. Nämlich jener Nutzung, die in den Workshops der Bürgerbeteiligung erarbeitet wurden. Das war vor allem die Nutzungsmöglichkeit für Vereine und Veranstaltungen. Auch ein Café und die Errichtung einer Topothek (Bibliothek auch mit gesammelten Videos) ist neben der Schaffung von neuem Wohnraum geplant.

## EVN INVESTIERT IN DIE VERBESSERUNG DER WASSERQUALITÄT!

Seit einigen Wochen zeichnet sich die EVN Wasser nicht nur für die Bereitstellung unseres Trinkwassers verantwortlich, sondern trägt auch die Verantwortung für die Leitungen. Schon im kommenden Jahr hat die EVN weitere Verbesserungen geplant. Unser Wasserlieferant baut in Wienerherberg eine Naturfilteranlage mit dem Ziel, die Härte unseres Trinkwassers nachhaltig von etwa 18 auf 12 zu senken. Dies schont vor allem Geräte wie Waschmaschinen oder Wasserkocher und macht den Einsatz von Wasserenthärtern überflüssig. Ich habe für alle Leopoldsdorferinnen und Leopoldsdorfer, die sich für dieses Projekt interessierten, eine spannende Exkursion organisiert. Mehr dazu auf den Seiten 4 und 5.

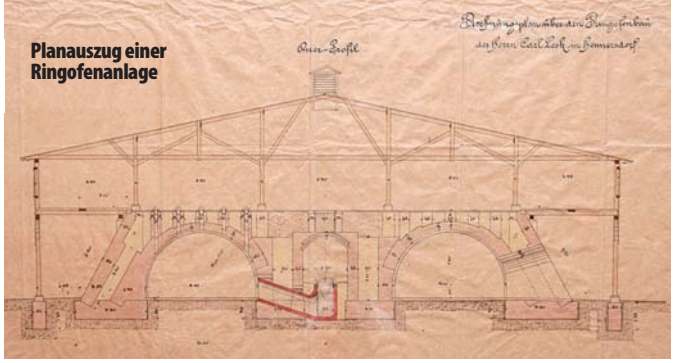

Planauszug einer Ringofenanlage

## ROT KREUZ-STATION FEIERLICH ERÖFFNET

Das Rote Kreuz ist nun ins Sicherheitszentrum eingezogen. Die Rettungssanitäter leisten einen wichtigen Beitrag für unsere Gesundheitsversorgung. Es freut mich, dass wir diese für die Bürgerinnen und Bürger wieder nachhaltig sichern konnten. Ich wünsche dem Dienststellenleiter, Herrn Stefan Charwat und dem gesamten Team alles Gute und bedanke mich jetzt schon für ihren unermüdlichen Einsatz zum Wohle der Bevölkerung. Mehr dazu auf Seite 14.

Ich wünsche Ihnen einen guten Start in den Frühling!

Ihr Bürgermeister

Fritz Blasnek

DIE ANTWORT IST:
JA, HABEN WIR!
Wir sind Österreichs größter Autohändler.
ZUFRIEDENHEIT IST BEI UNS SERIENAUSSTATTUNG
Nähere Infos unter: www.porschewienliesing.at
PORSCHE
WIEN - LIESING
Ketzergasse 120, 1234 Wien / Tel.: 01/863 63 - 0
Audi Service
SEAT
ŠKODA
Nutzfahrzeuge
PORSCHE BANK

# 25.5.2018 – EXKURSION „ENTLANG DER WEGE UNSERES TRINKWASSERS“

**Die EVN Wasser hat es sich zum Ziel gesetzt, die Wasserqualität in Leopoldsdorf bis 2019 noch weiter zu verbessern und errichtet in Wienerherberg eine Naturfilteranlage. Durch den Einsatz von Membranen wird ab der Mitte des kommenden Jahres die Trinkwasserhärte nachhaltig von 18 auf 12 gesenkt! Die Marktgemeinde Leopoldsdorf lädt Sie am 25.5.2018 herzlich zu einer Exkursion ein. Besichtigen Sie die im Bau befindliche Anlage, besuchen Sie die weiteren Stationen, die unser Trinkwasser täglich durchläuft und lassen Sie den Tag bei einem gemütlichen Heurigenbesuch ausklingen.**

Symbolfoto einer Naturfilteranlage

Foto: Raimo Rudi Rumpler

Pumpwerk

HB Höchstenbühl Innenansicht

**VORTEILE VON WEICHEREM WASSER**

- Weniger Kalkflecken auf Gläsern und in der Spüle
- Weniger Verkalkung von Elektrogeräten wie Waschmaschinen und Wasserkochern
- Schonung der Umwelt durch Einsparung von Wasserenthärtern und Kalkschutzmitteln
- Waschmittelverbrauch wird verringert
- Schonender und artgerechter für die gängigsten Aquarium-Fische

**PROGRAMMPUNKTE DER EXKURSION AM 25.5.**

| | |
|---|---|
| 14.00 Uhr | Abfahrt Gemeindeamt Leopoldsdorf |
| 14.30 Uhr | Besichtigung des Horizontalfilterbrunnens am Brunnenfeld Wienerherberg sowie der Baustelle der Naturfilteranlage. |
| 15.45 Uhr | Besichtigung der Hochbehälter Höchstenbühel I und II in Rauchenwarth mit einem Nutzinhalt von 10.000 $m^3$ Wasser. |
| 16.30 Uhr | Beschau der Betriebsstelle Achau. Werfen Sie einen Blick in das Pumpwerk, von wo aus das Trinkwasser nach Leopoldsdorf gepumpt wird und besichtigen Sie die Steuerzentrale. |
| 17.15 -19.00 Uhr | Gemütlicher Ausklang in einem Heurigenlokal auf Einladung der EVN Wasser! |

**Einrichten mit Mehrwert -**

**Spannende Innenarchitektur ist**
das durchdachte Finden von Lösungen, die langfristig gut funktionieren.

Wie für Barbara & Manuel, deren Erdgeschoß mit schiefen Winkeln und anderen Schwächen nicht einfach einzurichten war.
Bekommen haben sie eine maßgeschneiderte Wohnküche mit Ess- und Wohnbereich, die auf ihre Lebenssituation abgestimmt ist.

Barbara D.: „Meine Eltern wurden von den Eckers schon eingerichtet. Damit wusste ich, wo wir perfekte Arbeit bekommen. Alles ist wunderbar geworden. Aber ganz besonders liebe ich den Esstisch, der speziell für uns entworfen und gebaut wurde. Ein Traum von einem Tisch!“

**Wenn wir Sie beim Finden ihrer Innenarchitektur-Lösung unterstützen dürfen, rufen Sie uns einfach an.**

# Schluck für Schluck mehr Lebensqualität.
## Neue Naturfilteranlage für unsere Gemeinde.

Hartnäckig verschmutzte Gläser, defekte Haushaltsgeräte oder trockene Haut beim Duschen – diese Probleme gehören schon bald der Vergangenheit an. Denn EVN Wasser errichtet derzeit in Wienerherberg eine moderne Naturfilteranlage, um in unserer Gemeinde Trinkwasser in Quellwasserqualität und mit idealem Härtegrad liefern zu können.

Bereits im Frühjahr 2019 soll die Anlage in Betrieb gehen. „Ab diesem Zeitpunkt können wir pro Jahr bis zu sechs Millionen Kubikmeter Trinkwasser mit einer Gesamthärte von 10 bis 12° deutscher Härte liefern", freut sich EVN Wasser Geschäftsführer Franz Dinhobl. Ein Riesenschritt zu mehr Lebensqualität. Derzeit weist das Wasser bei uns einen Härtegehalt von ca. 19° dH auf.

Weiches Wasser bietet weitere entscheidende Vorteile: Aufgrund der geringeren Wasserhärte kann der Einsatz von Wasch- und Kalkschutzmitteln verringert werden. So kann die Umwelt geschont werden und jeder Haushalt spart Geld.

**Technik im Einklang mit der Natur**

In einer Naturfilteranlage wird der Härtegrad des Wassers durch den Einsatz von Membranen gesenkt. Dieses Verfahren weist nicht die Nachteile der in Haushalten oft eingesetzten Ionentauscher auf, die den Geschmack des Wassers unangenehm verändern und oft mikrobiologische Probleme hervorrufen. Kurz: Auf neue Wasserenthärtungsgeräte im Haushalt kann künftig verzichtet werden.

**Eine Investition, von der unsere Gemeinde profitiert**

Für die neue Naturfilteranlage in Wienerherberg wird eine Halle mit einer Größe von 60 mal 30 Metern und einer Höhe von bis zu elf Metern errichtet. Die Gesamtinvestition beträgt rund acht Millionen Euro.

**EVN Wasser. Qualität, die man schmeckt**

EVN Wasser ist als 100%ige Tochtergesellschaft der EVN AG für den Bereich der Trinkwasserversorgung in Niederösterreich zuständig. Als zweitgrößtes Wasserversorgungsunternehmen Österreichs ist EVN Wasser als Trinkwasserlieferant für 567.200 Niederösterreicherinnen und Niederösterreicher in insgesamt 762 teil- oder vollversorgten Kastralgemeinden zuständig.

Die Arbeiten für die Naturfilteranlage in Wienerherberg laufen auf Hochtouren. Die tonnenschweren Filter wurden bereits aufgestellt.

Energie vernünftiger nutzen.

EVN

# AUTOFAHRER HALTEN SICH GROSSTEILS AN UNSERE TEMPOLIMITS!

gGR Wilhelm Anderle

**GESCHWINDIGKEITS- UND FREQUENZMESSUNG**

Auf Grund von Anraineranfragen erfolgte über das gemeindeeigene Geschwindigkeits- und Frequenzmessgerät in der Achauerstraße Kreuzung Kurzegasse für den Zeitraum 25. Jänner 2018 bis 20. Feber 2018 eine Auswertung der Messdaten. Die erlaubte Höchstgeschwindigkeit wurde vom Gesetzgeber mit 50 km/h festgesetzt. Erfreulicherweise konnte festgestellt werden, dass 85% der gemessenen Fahrzeuge (Daten) langsamer bzw. bis maximal 47 km/h unterwegs waren.

Bedauerlicherweise musste jedoch festgestellt werden, dass von rd. 95.500 Messungen in dem obengenannten Zeitraum zwei Fahrzeuge mit rd. 83 km/h und 280 Messungen (Fahrzeuge) zwischen 60 und 70 km/h gefahren sind. Da unmittelbar danach die Abzweigung in die Hennersdorferstraße (in unmittelbarer Nähe der Tankstelle) sowie in die Achauerstraße erfolgt, wird im Sinne einer vorausschauenden und rücksichtsvollen Fahrweise eine entsprechende Geschwindigkeitsanpassung empfohlen.

**20.4. - FEIER FÜR ANRAINER DER GRABENGASSE**

Wie bereits mehrmals angekündigt, möchte ich mich bei den Anrainern der Grabengasse für Ihre Geduld während der langen Gehsteig- und Straßenbauzeit bedanken und lade Sie daher am Freitag, 20. April ab 16:00 Uhr zu einem kleinen Fest in die Grabengasse Ecke Fasangasse ein. Ich würde mich freuen, Sie dort persönlich begrüßen zu dürfen.

Ihr gGR Wilhelm Anderle

**Innerhalb von nur 14 Tagen verkauft!**

Ihr Immobilienspezialist für Leopoldsdorf
**Ing. Stephanie Leiner – 0664 350 11 11**
www.immobilienwelt.cc

Alles aus einer Hand und mehr als Sie erwarten!
IMMOBILIENWELT LEINER®
BAUMEISTER • BAUTRÄGER • MAKLER • VERWALTER

# EINLADUNG ZUM BÜRGERSTAMMTISCH

Vizebürgermeister
Peter Gaumannmüller

**Im Jahr 2013 kam mir die Idee, einen Bürgerstammtisch ins Leben zu rufen. Ein monatlicher Treff, bei dem die Bürgerinnen und Bürger in gemütlichem Beisammensein über die aktuellen Dinge in unserer Gemeinde informiert werden und mitdiskutieren können.**

## 6 JAHRE STAMMTISCH!

Nun ist der Leopoldsdorfer Bürgerstammtisch 6 Jahre geworden und erfreut sich nach wie vor immer größerer Beliebtheit! Eine gute Gelegenheit um all jenen, die noch nicht dabei waren, unseren Bürgerstammtisch näher zu bringen.

## WAS IST DER BÜRGERSTAMMTISCH?

Der Bürgerstammtisch ist keine politische „Bühne"! Für die Menschen, die zum Stammtisch kommen, steht das Plaudern, Kennenlernen und „Informiertsein" im Vordergrund. Viele von uns haben gute und schlechte Erfahrungen gemacht, die sie mit anderen teilen wollen. Auch Themen, die nicht unbedingt mit dem Gemeindegeschehen zu tun haben, werden manchmal angesprochen. Am besten Sie machen sich selbst ein Bild!

## INFOS AUS ERSTER HAND

Bürgermeister Fritz Blasnek berichtet kurz nach Beginn des Stammtisches über aktuelle Geschehnisse in der Gemeinde. Informationen aus erster Hand zu bekommen und die Möglichkeit zu haben, Fragen jeder Art zu stellen, hat sicher seinen besonderen Reiz. Aber auch Anregungen oder Ideen, die unser Leopoldsdorf betreffen, können direkt an ihn gerichtet werden.

## ABWECHSLUNG UND KULINARIK

Um unsere heimischen Gastronomen auf faire Art zu unterstützen, findet der Bürgerstammtisch immer in einem anderen Leopoldsdorfer Lokal statt, sofern es die Kapazität des jeweiligen Lokals erlaubt. Denn, dass es sich bei gutem Essen und Trinken bekanntlich besser plaudert, ist sicherlich jedem von uns nicht neu ;-)

## SIE SIND INTERESSIERT?

Wollen auch Sie immer auf dem Laufenden sein und darüber informiert werden, was es in unserem Leopoldsdorf Neues gibt? Wollen auch Sie neue Menschen kennenlernen? Dann senden Sie mir einfach Ihre E-Mail-Adresse an office@peterg.at und ich informiere Sie zeitgerecht darüber, wann und wo der nächste Bürgerstammtisch stattfindet.

Ich freue mich auf Ihre Nachricht und wünsche Ihnen einen wunderschönen Frühlingsbeginn. Bleiben oder werden Sie gesund.

Ihr Vizebürgermeister
Peter Gaumannmüller

PS: Bei allgemeinen Fragen und Anliegen bin ich unter info@peterg.at gerne für Sie da.

**NÄCHSTER BÜRGERSTAMMTISCH**
Donnerstag, 29. März 2018
ab19.00 Uhr

**Leopoldsdorferhof**
Gartengasse 2

# AUSSCHUSS SOZIALES, FAMILIE UND GESUNDHEIT

gGR Mag. Helmut Syrch

**Liebe Leopoldsdorferinnen und Leopoldsdorfer! Ich hoffe, dass die Kältewelle endlich vorbei ist, wenn Sie diese Zeilen lesen. Vielleicht ist ja dann auch schon der Frühling in Sicht! Sehr gerne möchte ich Sie über die Neuigkeiten aus meinem Zuständigkeitsbereich informieren:**

**BESINNLICHE WEIHNACHTSFEIER**
Wie jedes Jahr organisierte ich mit meinem Sozialausschuss-Team wieder die Seniorenweihnachtsfeier der Gemeinde, und ich bedanke mich, dass so viele Seniorinnen und Senioren teilgenommen haben.

Vielen Dank an den Heurigen Schrank für die tolle Bewirtung. Ein spezielles Dankeschön an Frau Wieser und Frau Wolf vom Landeskindergarten für das zauberhafte Weihnachtsprogramm mit den Kindergartenkindern.

**MUTTERTAGSAUSFLUG 2018**
Letztes Jahr hatten wir wirklich einen traumhaften Tag in den Kittenberger Erlebnisgärten. Derzeit werden gerade verschiedenste Ausflugsziele unter die Lupe genommen, um wieder einen schönen Ort für unseren Muttertagsausflug am Mittwoch, 9. Mai zu finden. Selbstverständlich werden alle Mütter wieder rechtzeitig und persönlich per Brief eingeladen, in dem wir auch alle Details mitteilen.

# GEMEINDE-SENIORENURLAUB IN WENIGZELL

**Erstmalig können wir heuer 2 Reiseziele für den Seniorenurlaub der Gemeinde anbieten.**

Auf Vorschlag meines Kollegen Günther Schmirl führt ein Reiseziel ins Hotel Krym in die Slowakei und selbstverständlich gibt es mit Wenigzell auch einen österreichischen Urlaubsort. Sie haben heuer die Auswahl!

Die Termine sind aber auch so gewählt, dass Sie bei beiden Terminen mitfahren können. Ich freue mich, dass es mir gelungen ist, dass die Gemeindeförderung für beide Termine in Anspruch genommen werden kann!

Das österreichische Ziel des Gemeinde-Seniorenurlaubs führt heuer wieder in den Gasthof „Zur Taverne" nach Wenigzell in die Steiermark.

Die Marktgemeinde trägt zusätzlich die Kosten für die Hin- und Rückreise mit dem Bus und lädt Sie auf ein Mittagessen am Abreisetag ein! Ich wünsche allen Teilnehmern schon jetzt einen schönen Urlaub!

**SENIORENURLAUB WENIGZELL**
**Termin:** 9. Juni - 23. Juni 2018
**Abfahrt:** 9. Juni 2018 um 9.00 Uhr
**Kosten:** € 478,- pro Person für 14 Tage Vollpension
Die Förderung der Gemeinde (in Höhe von 82,- Euro) wurde bei diesem Preis schon abgezogen!
**Anmeldeschluss:** Montag, 2. April 2018
Anmeldungen bitte bei Frau Kirschner am Gemeindeamt (u.kirschner@leopoldsdorf.gv.at, Tel: 02235 / 424 36-42)

Ich wünsche Ihnen einen (hoffentlich baldigen) schönen Frühlingsbeginn und stehe Ihnen für sämtliche Anliegen zu den Themen Familien, Soziales, Wohnungen und Gesundheit gerne jederzeit für ein Gespräch zur Verfügung!

Ihr gGR für Soziales, Familie und Gesundheit

Mag. Helmut Syrch
helmut.syrch@leopoldsdorfer.at
Tel: 0676 478 60 88

# ALTERNATIVER GEMEINDE-SENIORENURLAUB IN TEPLICE

GR Günther Schmirl

**Liebe leopoldsdorfer Seniorinnen und Senioren, als Mitglied im Sozialausschuss habe ich die Idee entwickelt, Ihnen ein alternatives Reiseziel für den jährlichen Seniorenurlaub anzubieten.**

**Für den Urlaub gibt es von der Gemeinde einen Zuschuss von € 82,-!**

**SENIORENURLAUB TEPLICE**

Dieser Seniorenurlaub geht in die Slowakei nach Teplice in das komfortable Kurhotel Krym. Für unsere Senioren mit Rollator ist es besonders geeignet, da die Gegend dort eben ist.

Der andere Seniorenurlaub geht wie gewohnt nach Wenigzell. Über die Details hat Sie gGR Helmut Syrch schon informiert. Für beide Urlaube wird der Bus von der Gemeinde gestellt.

Ich freue mich über zahlreiche Teilnehmerinnen und Teilnehmer und hoffe, dass wir Ihnen mit der Reise eine tolle und abwechslungsreiche Alternative bieten können.

Ihr Günther Schmirl

**SENIORENURLAUB TEPLICE**
**Termin:** 19. Mai - 02. Juni 2018
**Abfahrt:** 19. Mai um 8.00 Uhr
**Leistungen:** Vollpension, Begrüßungsgetränk, 13x Übernachtung im Hotel Krym, 1x Arztkonsultation 26x Kur- und Wellnessanwendungen, Nutzung des Aussenschwimmbeckens, Bademantel am Zimmer
**Kosten:** € 555,- pro Person im DZ (Zuschlag für EZ € 129,-)
Die Förderung der Gemeinde (in Höhe von 82,- Euro) wurde bei diesem Preis schon abgezogen!
**Anmeldeschluss:** 31. März 2018
Anmeldungen bitte bei Frau Kirschner am Gemeindeamt (u.kirschner@leopoldsdorf.gv.at, Tel: 02235 / 424 36-42)

# DAS HILFSWERK BIETET HILFE UND PFLEGE FÜR DAHEIM

GRin Johanna Blácký

Foto: NÖN / Wimmer

**Das Hilfswerk Schwechat ist für pflegebedürftige Menschen und deren Angehörige da. Die Mitarbeiter des Hilfswerks leisten einen wertvollen Beitrag und unterstützen Sie bei der Pflege Ihrer Angehörigen in den eigenen vier Wänden. Als zuständige Leopoldsdorf-Repräsentantin des Hilfswerks möchte ich Ihnen die Leistungen ein wenig näher bringen.**

**LEISTUNGEN DES HILFSWERKS**

Das Hilfswerk bietet als gemeinnütziger und überparteilicher Verein ein vielfältiges Angebot, das Sie individuell zusammenstellen können. Egal ob Sie mehrmals täglich oder nur einmal im Monat Hilfe in folgenden Bereichen benötigen:

- Hauskrankenpflege
- Heimhilfe
- mobile Pflegeberatung
- mobile Physio- und Ergotherapie
- Menüservice: Sie erhalten köstliche Speisen direkt zu Ihnen nach Hause geliefert
- Notruftelefon: Sie erhalten Hilfe rund um die Uhr einfach per Knopfdruck

**KOSTEN SOZIAL GESTAFFELT – TRANSPARENZ DURCH PFLEGEKOSTENRECHNER**

Die Preise der mobilen Pflege- und Betreuungsangebote sind sozial gestaffelt und abhängig von Ihrem Haushaltseinkommen.

Die zu erwartenden Kosten können Sie vorab mit dem Pflegekostenrechner auf der Website des Hilfswerks berechnen. Hier der QR-Code, der Sie direkt zum Rechner führt.

**SIE SIND INTERESSIERT?**

Scheuen Sie sich nicht und kontaktieren Sie die Kollegen in Schwechat! Sie beraten Sie gerne!

HILFSWERK

**KONTAKT**
**Hilfe und Pflege daheim Schwechat**
Mautner Markhofstraße 1,
2320 Schwechat
Tel: 01 909 / 40 40
Mo bis Fr: 8 - 13 Uhr
pflege.schwechat@noe.hilfswerk.at

# NÄCHSTER BUSINESS TREFF AM 12.04.

gGRin Mag. Manuela Krautgartner

**Liebe Leopoldsdorfer, Ende letzten Jahres habe ich den Leopoldsdorfer Business Treff ins Leben gerufen. Die Idee dahinter war, dass wir uns als Leopoldsdorfer Gewerbetreibende besser kennen lernen. Unter dem Motto „Wer bietet was, wer braucht was, sich einfach austauschen". Eben Networking!**

**ANGEBOT DER FIRMEN IM ORT TRANSPARENTER MACHEN**

Jedes Mal kommen immer wieder neue interessante Leute. Wir wachsen mit der Zeit. Aber was können wir für die Unternehmer im Ort verbessern? Ich könnte mir vorstellen, dass es vielen Leopoldsdorfern genau so geht, wie mir, und wir gar nicht wissen, welche Firmen, Dienstleistungen, etc. im Ort anbieten.

**NÄCHSTER BUSINESS TREFF AM 12.4.**

Wenn Sie Interesse an unseren Treffen haben und nicht in meinem Email-Verteiler sind, übermitteln Sie mir bitte Ihre Daten an makr@inflationsschutz.at und ich lade Sie persönlich zu den weiteren Treffen ein. Unser nächstes Treffen, zu dem ich Sie herzlich einladen möchte, findet am 12.4. um 19 Uhr im Gasthaus Lee statt. Ich freue mich auf eine rege Teilnahme und bitte um kurze Voranmeldung per Email.

**NUTZEN SIE ALS UNTERNEHMER AUCH DIE GEMEINDEHOMEPAGE FÜR IHREN UNTERNEHMENSERFOLG!**

Auf unserer Gemeindehomepage, www.leopoldsdorf.gv.at, finden Sie links unten im Menü „Vereine Lokale Betriebe" eine Auflistung der „Leopoldsdorfer Betriebe". Checken Sie Ihren Eintrag und lassen ihn gegebenenfalls aktualisieren. Dazu reicht ein Email an unsere Gemeindemitarbeiterin, Frau Windisch, erreichbar unter a.windisch@leopoldsdorf.gv.at.

Ihre Manuela Krautgartner

# E-MOBILITÄT: TESTAKTION ELEKTROFAHRZEUG

gGR Michael Kahl

**Elektromobilität ist die Mobilitätsform der Zukunft! In Niederösterreich gehören mit sauberem Strom betriebene Fahrzeuge immer mehr zum gewohnten Straßenbild. Fahren Sie 6 Tage um nur 60 Euro probe!**

**INFORMIEREN, TESTEN UND ANTWORTEN AUF FOLGENDE FRAGEN FINDEN**
Was unterscheidet elektrisch betriebene von fossil betriebenen Fahrzeugen? Zahlt sich der Umstieg wirklich aus und was steckt hinter Mythen wie weniger Reichweite und höheren Anschaffungskosten? Finden Sie es selbst bei einer Probefahrt heraus!

**60 EURO FÖRDERUNG!**
Im Rahmen der Aktion können Sie sechs Tage lang ein Elektroauto im Alltag testen und das dank einer Förderung vom Land Niederösterreich zum Preis von nur 60 Euro. Die Aktion wurde vom Land Niederösterreich und den niederösterreichischen Autohändlern ins Leben gerufen.

**VEREINBAREN SIE EINEN TERMIN**
Bis Ende 2018 können Interessierte mit einem der teilnehmenden Autohändler eine Testwoche vereinbaren und von Montag bis Samstag elektrisch fahren. Weitere Informationen zur Aktion „6 Tage Probefahren um 60 Euro" bei der Initiative e-mobil in NÖ der ecoplus, Niederösterreichs Wirtschaftsagentur www.e-mobil-noe.at/testwoche.

Ihr GR Michael Kahl
michael.kahl@leopoldsdorfer.at
Tel. +43 699 11 05 4430

**UND SO FUNKTIONIERT'S:**
1. Melden Sie sich bei einem teilnehmenden Autohaus Ihrer Wahl für eine Testwoche an! Eine aktuelle Liste bzw. Karte mit allen teilnehmenden Händlern finden Sie unter www.e-mobil-noe.at/testwoche.
2. Beim Händler erhalten Sie eine Einschulung: Fahrzeug und Batterie-Lademöglichkeiten werden erklärt.
3. Im Autohaus füllen Sie das Anmeldeformular im Folder „6 Tage Probefahren um 60 Euro" und den Verleihvertrag aus.
4. Los geht's: einsteigen, losfahren und testen, testen, testen!

Voraussetzung für die Teilnahme an der Aktion ist ein Mindestalter von 18 Jahren, der Hauptwohnsitz in Niederösterreich und der Besitz eines Führerscheins Klasse B. Es ist nur eine einmalige Teilnahme pro Meldeadresse möglich.

# DER NEUE HUNDEBEAUFTRAGTE STELLT SICH VOR

GR Mag. Christian Buzin

**Liebe Leopoldorferinnen, liebe Leopoldsdorfer, nachdem ich die vakante Position der Leitung der Hundesektion des Dorferneuerungsvereins übernehmen durfte, möchte ich mich kurz vorstellen!**

**ZUSAMMENARBEIT MIT DER DORFERNEUERUNG**
Ich kann Ihnen schon jetzt versprechen, dass ich gemeinsam mit den Verantwortlichen des Dorferneuerungsvereins, Heinz Liebscher und Gerhard Horvath, mit dem nötigen Engagement an die Aufgabe heran gehen werde und wir im Rahmen des deutlich gekürzten Budgets unser Bestes versuchen werden. Wir hatten diesbezüglich schon ein intensives Gespräch mit einer Reihe von Ideen zu Verbesserungen, würden uns aber über Vorschläge von Ihnen, liebe LeopoldsdorferInnen, sehr freuen.

**INSTANDHALTUNG UND SANIERUNG DER HUNDEZONE**
Dank der Unterstützung von Willi Anderle konnte mit der Pflasterung des Eingangs bereits eine erste Anregung umgesetzt werden. Seitens unseres geschätzten Vizebürgermeisters liegt nun auch die Zusage der Reparatur des Planendaches des Pavillions pünktlich zu Frühlingsbeginn vor und mit der versprochenen Unterstützung unseres Bürgermeisters, lässt sich in weiterer Folge hoffentlich auch eine stabilere und wetterfeste Lösung realisieren.

Also lassen wir uns überraschen und zögern Sie nicht, sich mit entsprechenden Anliegen an mich zu wenden. Auch jene über die Freilaufzone hinausgehenden Anfragen sind herzlich willkommen. Gemeinsam sollten wir es schaffen, Leopoldsdorf nicht nur für unsere Hundebesitzer, sondern für alle, ein Stück schöner und lebenswerter zu machen.

So verbleibe ich mit freundlichen Grüßen und einem stets offenen Ohr

Ihr/Euer
Mag. Christian Buzin
Christian2333@gmx.at
0678 / 126 35 55

# NATÜRLICH STADTNAH.

Leben im Grünen und trotzdem Nähe zur Stadt?
Beides ist möglich.

**Erfüllen Sie sich Ihren Wohntraum.**

WOHNIDYLLE
LEOPOLDSDORF
NACHHALTIG. STADTNAH. EXKLUSIV.

## NACHHALTIGES WOHNEN IM GRÜNEN. DIE VORTEILE DER STADTNÄHE GENIESSEN.

Die Häuser zeichnen sich durch ihre naturfreundliche Bauweise aus. Sie werden aus Massivholz errichtet und verfügen über eine umweltschonende Wärmepumpe und eine hochwertige Photovoltaikanlage. Die Energiekennzahl beträgt ca. 35kWh/m² (entspricht einem Niedrigenergiehaus).

Abseits vom großstädtischen Trubel lebt man in erholsamer Ruhe und unberührter Natur, gleichzeitig kann man jedoch alle Vorzüge des Stadtlebens in der Nähe ausschöpfen.

Die Umgebung ist familienfreundlich und bietet viele Freizeit-, Einkaufs- und Erholungsmöglichkeiten. Durch die perfekte Lage kann man Wohnen in der Natur und Arbeiten in der Stadt optimal verbinden.

## DIE WICHTIGSTEN INFORMATIONEN IM ÜBERBLICK:

- Holzmassivhäuser (Doppelhaushälften)
- Grundgröße 277 m² - 550 m²
- Belagsfertig oder Schlüsselfertig – je nach Wunsch
- Nettowohnnutzfläche zwischen 121 m² - 133 m²
- Eigengrund mit großzügiger, umzäunter Grünfläche
- Niedrigenergiebauweise (Energieklasse: B)
- Garantierter Fixpreis (ohne Sonderwünsche)
- Individuelle Mitplanungsmöglichkeit
- 2 überdachte PKW-Abstellplätze
- Aufschließungsabgabe inklusive
- Rollerstation Mo 2 Drive mitten in der Wohnanlage
- Nahversorger direkt in der Wohnsiedlung

**Kontakt:**
auritas finanzmanagement gmbh
T: +43 (0)1 / 219 63 73
office@auritas.at, www.auritas.at

auritas finanzmanagement gmbh
Partner für wirtschaftlichen Erfolg

werkhof Architekten

16° EAST real estate

# SAISONBEGINN VOM LEOPOLDSDORFER WOCHENMARKT!

GR Dipl. Ing. Andreas Gollent

**Anfang März war wieder der Saisonauftakt vom Leopoldsdorfer Wochenmarkt. Die Temperaturen waren noch winterlich, aber das schreckt einen wahren Marktfahrer nicht ab.**

**MARKTÖFFNUNGSZEITEN**
Die Marktzeiten bleiben unverändert: jeden 1. und 3. Samstag im Monat ist Markttag vor dem Gemeindeamt von 08 bis 12 Uhr. Sie finden die Termine im Gemeindekalender und weitere Infos auf Facebook unter wochenmarkt.leopoldsdorf oder online im Internet unter http://wochenmarkt.leopoldsdorfer.at.

Die nächsten Markttage sind jeweils Samstag der 17.03., 07.04. und 21.04.2018 von 08-12 Uhr!

**WAS GIBT ES NEUES?**
Ab sofort bekommt man bei jedem Marktstand einen Sammelpass. Mit 8 Einkäufen erhält man damit am darauffolgenden Markttag 10% Rabatt bei allen Marktständen! Zusätzlich werden unter allen vollständig ausgefüllten Sammelpässen am 14.07.2018 Einkaufsgutscheine im Gesamtwert von 300 Euro verlost.

Herzliche Grüße wünscht Ihnen Ihr Marktteam!

GR Reinhard Kolacek und
GR Andreas Gollent

**UNTER ANDEREM SIND FOLGENDE WAREN BEIM WOCHENMARKT ERHÄLTLICH**

- Wurst, Fleisch, Fisch, Wild und div. Spezialitäten
- Wein und Käse
- Obst und Gemüse
- Brot und Gebäck
- Säfte, Liköre und Pestos
- Blumen, Gestecke und Dekoration
- Naturseifen

# HINSEHEN, REDEN, HANDELN – GEMEINSAM.SICHER

Barbara Müllner
Sicherheitsbürgerin

**Die Aktion „GEMEINSAM. SICHER in Österreich" fördert und koordiniert den professionellen Sicherheitsdialog zwischen Bürgerinnen und Bürgern, Gemeinden und Polizei. In manchen Schwerpunkten braucht es auch Sicherheitspartner aus einer Schule, einem Unternehmen oder einer sozialen Einrichtung.**

**PROBLEME GEMEINSAM LÖSEN**
Ziel der Aktion ist es, die Sicherheit in Österreich zu erhöhen! Es soll eine „Gesellschaft des Hinsehens und aktiven, verantwortungsvollen Handelns" entstehen.

Die Menschen in GEMEINSAM.SICHER in Österreich handeln dort, wo die Sorgen sind, auf gleicher Augenhöhe, mit strenger Obacht darauf, dass niemand seinen zulässigen Handlungsraum verlässt.

**SICHERHEITSSTAMMTISCH AM 6.3. ABGEHALTEN**
Um unseren Leopoldsdorfer Bürgerinnen und Bürgern ein aktives Miteinander, zu ermöglichen, fand am Dienstag, dem 06.03.2018, in Leo´s Sporttreff am SC Leopoldsdorf Sportplatz ein Sicherheitsstammtisch statt.

Die Sicherheitsbürger der Marktgemeinde Leopoldsdorf haben sich bei dieser Gelegenheit vorgestellt. Gemeinsam mit Vertretern der ortsansässigen Polizei sowie Vertretern der Marktgemeinde Leopoldsdorf konnte über alle sicherheitsrelevanten Anliegen diskutiert werden.

Für die Sicherheitsbürger
Barbara Müllner

# ROT-KREUZ-RETTUNGSDIENSTSTELLE ERÖFFNET!

**Mit Jahresbeginn 2018 übernahm die Rotkreuz-Bezirksstelle Schwechat die rettungstechnische Versorgung der Gemeinden Leopoldsdorf und Maria Lanzendorf. Nachdem die Gemeinde Leopoldsdorf einige dringend notwendige Umbauarbeiten durchgeführt hat, konnte der Betrieb der Rotkreuz-Station im Sicherheitszentrum aufgenommen werden. Die feierliche Eröffnung der Dienststelle fand am 17.2. statt.**

## LEISTUNGSBEREICHE WURDEN BEI DER ERÖFFNUNG VORGESTELLT

Neben dem Rettungs- und Krankentransportdienst interessierten vor allem die Gesundheits- und sozialen Dienste wie Betreutes Reisen, Seniorentreff, Sauerstoffnotdienst, zu Hause essen à la Carte, Verleihung von Pflegebehelfen oder die Rufhilfe – Dienstleistungen, die die Bedürfnisse des Menschen nach Sicherheit und sozialem Kontakt fördern und bei der Bewältigung des Alltags unterstützen.

Begeisterung riefen auch die Vorführungen der Such- und Therapiebegleithunde hervor. Ebenso konnte man sich über die Aufgaben von 144-Notruf Niederösterreich informieren.

## ERSTE HILFE-KURSE

Ein besonderes Anliegen ist dem Roten Kreuz zudem die stetige Ausbildung der Bevölkerung in Erster Hilfe, für die in Leopoldsdorf Andreas Koller als Hauptverantwortlicher tätig ist. Der neu gestaltete Lehrsaal kann darüber hinaus von Interessierten angemietet werden. Die Gäste konnten sich auch von der Qualität der Feldküche überzeugen.

Im Lehrsaal finden die Erste-Hilfe-Kurse statt.
Der Saal kann überdies auch angemietet werden.

**ERSTE-HILFE-KURSANGEBOT**

| | | |
|---|---|---|
| EH-Grundkurs | 16 Std. | 17. + 18. März |
| FS EH Kurs | 6 Std. | 31. März |
| Kindernotfall Kurs | 8 Std. | 15. April |
| Kindernotfall Kurs | 8 Std. | 22. April |
| Kindernotfall Kurs | 8 Std. | 27. Mai |
| FS EH Kurs | 6 Std. | 9. Juni |

**INFOS**
www.facebook.com/rotes.kreuz.leopoldsdorf

**ANMELDUNG**
www.roteskreuz.at/kurse

# DAS WAR UNSER WINTER

Weihnachtspunschparty

Kindermaskenball

Hüttengaudi

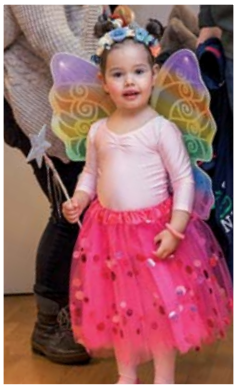

| | |
|---|---|
| Weihnachtspunschparty 2017 | 23.12.2017 |
| Kindermaskenball 2018 | 27.01.2018 |
| Eröffnung Rotes Kreuz Dienststelle (siehe Seite 14) | 17.02.2018 |
| Sicherheitsstammtisch GEMEINSAM.SICHER (siehe Seite 13) | 06.03.2018 |
| Hüttengaudi der Feuerwehr | 09.03.2018 |

Fotos: Gemeinde, Joca Kos, Robert Goldschmid

ALLE FOTOS ZU DEN VERANSTALTUNGEN FINDEN SIE AUF
**WWW.LEOPOLDSDORF.GV.AT**

Der Spezialist für
Heizkessel- und Thermen
**WARTUNG · REPARATUR**
**INSTALLATIONEN**
**MH**
**MATEJOWICS HERMANN**
**24-Stunden-Service:**
*Wir sind gleich in Ihrer Nähe und innerhalb von 24 Stunden an Ihrer Anlage.*
Mobil: **0664/730 54 822**
Mail: **office@mehr-als-waerme.at**
**www.mehr-als-waerme.at**
**2331 Vösendorf, Am Teich 10/6 · Tel. / Fax: 01- 616 25 74**
Service & Reparatur für Markengeräte von: Viessmann · Wolf
Vaillant · Gebe · Strebel · Junkers · Sieger · Rapido · Buderus

# FREIWILLIG IM EINSATZ

## Einsätze

### SCHADSTOFFEINSATZ – AUSTRITT VON HYDRAULIKÖL

**Fünf Tage, fünf Einsätze! Am 22.02.2018 erfolgte die Alarmierung der Feuerwehr Leopoldsdorf um 13:04 Uhr zu einem Schadstoffeinsatz in die Maria Lanzendorferstraße. Der fünfte Tag in Serie, an dem unsere Feuerwehr zu einem Einsatz alarmiert wurde.**

Bei einem Ladekran eines LKW's riss ein Hydraulikschlauch, wodurch es zu einem Austritt einer größeren Menge von Hydrauliköl kam. Das ausgetretene Hyrauliköl wurde mit Ölbindemittel gebunden. Kurz vor 14 Uhr war der Einsatz beendet und die Feuerwehr konnte in das Feuerwehrhaus einrücken.

### HECKENBRAND IN DER ROSENGASSE

Eine Alarmierung, zwei Einsätze! Am 1.1.2018 um 00:57 Uhr wurde die Feuerwehr Leopoldsdorf zum ersten Einsatz im neuen Jahr alarmiert. In der Rosengasse brannte eine Hecke. Der Brand konnte rasch mit dem HD-Strahlrohr gelöscht werden. Bei der Anfahrt wurde die Besatzung des zweiten Tanklöschfahrzeuges auf einen weiteren Brand aufmerksam. In einem Feld brannten zurückgelassene Feuerwerksbatterien. Auch dieser Brand konnte rasch gelöscht werden.

## Übung

### BRANDDIENSTÜBUNG – MENSCHENRETTUNG AUS EINER WOHNUNG

### HÜTTENGAUDI VOM 9.3.2018

Bitte beachten Sie die Fotos von der Feuerwehr-Hüttengaudi auf Seite 16.

## Einsatzstatistik 2017

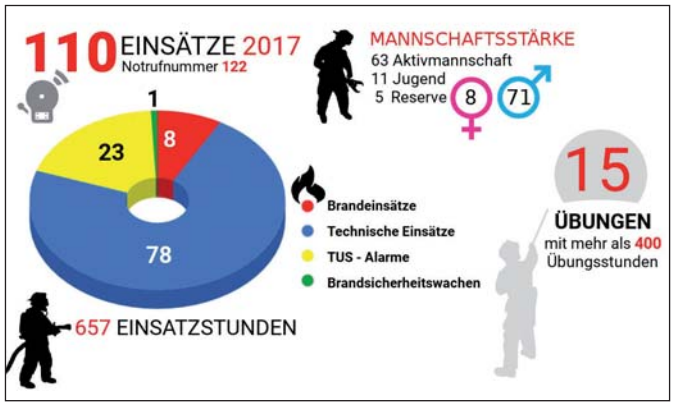


## Einsatzticker

21.02.2018 – PKW-Bergung in der Achauer Straße
14.02.2018 – Schadstoffeinsatz in der Arbeitergasse
21.01.2018 – PKW Bergung auf der Abfahrt Rothneusiedl
20.01.2018 – PKW Bergung auf der Abfahrt Rothneusiedl
19.01.2018 – Fahrzeugbergung im Kreisverkehr L2008/B16
18.01.2018 – Keller unter Wasser in der Ringofenstraße
04.01.2018 – Brandverdacht in einer Wohnung

# „SCHIFFKANAL“ UND AG34ER-HAUS BEI DER NÖ LANDESAUSSTELLUNG 2019

Gerhard Horvath
Obmann Dorferneuerung

AG34er-Haus

Planauszug einer Ringofenanlage (Vogelperspektive)

**Wie bereits berichtet, wird Leopoldsdorf an der NÖ Landesausstellung 2019 teilnehmen. Diese wird unter dem Motto „Welt in Bewegung – Stadt.Geschichte.-Mobilität“ abgehalten. Vom Zentrum der Ausstellung in Wiener Neustadt aus sind vier „Strahlen“ geplant, die allesamt als Ausstellungsregion zusammengefasst werden. Neben dem Schneebergland, der Semmering Rax-Region und der Buckligen Welt wird vor allem der Wr. Neustädter Kanal einen der Schwerpunkte darstellen.**

## WR. NEUSTÄDTER KANAL

Dieser einstige Kanal bildet durch seine Geschichte eine Verbindung zwischen Wiener Neustadt und Wien. Seinerzeit wurden die in Leopoldsdorf produzierten Ziegel über diesen Kanal nach Wien gebracht. Er repräsentiert durch seine ehemalige Funktion ganz besonders das Motto der Landesausstellung. In Leopoldsdorf sind seine Überreste nur mehr im Bereich des sogenannten Schiffkanals deutlich sichtbar.

## AG34ER-HAUS EINBINDEN

Gemeinden, in denen der Kanal nicht mehr wasserführend ist, sind zu besonderer Kreativität angehalten. Daher wird sich Leopoldsdorf, als ehemalige Ziegelgemeinde, auf seine Geschichte konzentrieren. Das AG34er-Haus und der „Schiffkanal“ werden als Ausstellungshighlights entsprechend adaptiert.

## PARTNER DER SCHWERPUNKTGESTALTUNG

Leopoldsdorf wurde die Unterstützung des Bezirksmuseums Penzing für unseren Schwerpunkt „Ziegel“ zugesagt. Auch die Expertise des ehemaligen Wienerberger Mitarbeiters Walter Schramm bringt uns beim Projekt voran. Zudem unterstützt auch die Firma Wienerberger als Grundbesitzer das Vorhaben. Die Leopoldsdorfer Malgruppe Hodina wird ebenfalls einen wichtigen Beitrag zur Ausstellung leisten.

Das Bezirksmuseum Simmering wurde für den Schwerpunkt „Wiener Neustädter Kanal“ als Partner gewonnen. Mag. Heinrich Tinhofer, der Autor des neuesten Buches über den Wiener Neustädter Kanal, fungiert zudem als Mentor.

Bürgermeister Blasnek beauftragte mich als Obmann der Dorferneuerung, dieses Projekt für Leopoldsdorf voranzutreiben. Unser Partner seitens des Landes ist Frau DI Bröthaler von NÖ Regional, die uns auch schon bei anderen Vorhaben der Dorferneuerung tatkräftig zur Seite stand.

Ringofenmodell

## „DER GUTE TON“ - KULTURRADRUNDE MIT DEN NACHBARGEMEINDEN

Entsprechend dem Ausstellungsmotto „Welt in Bewegung“ wurde in enger Zusammenarbeit mit den Dorferneuerungen der Nachbargemeinden nun die Kulturradrunde „Der gute Ton“ entwickelt, welche die Südrandgemeinden des 10. Bezirks thematisch verbindet. Entnehmen Sie bitte der Karte die vorgesehene Streckenführung (in rot) und die geplanten Attraktionen entlang dieser familienfreundlichen Radrunde. Diese Tour wird im Frühling vorgestellt. Der genaue Termin dazu wird noch bekannt gegeben.

Ich freue mich auf Ihre Teilnahme!

Gerhard Horvath
*Obmann Dorferneuerung Leopoldsdorf und Radbeauftragter der Gemeinde*

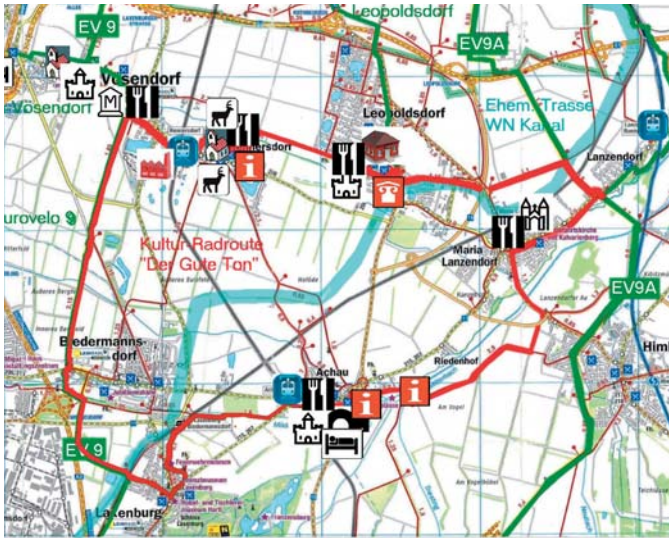

# FUNTASTIC CINEMA – DIE NEUE SHOW DER FUNTASTIC SINGERS

**Die Funtastic Singers präsentieren ab Mai 2018 in verschiedenen Locations ihre neue Show „Funtastic Cinema". Eine Geschichte in der Geldgier auf Idealismus trifft, abgebrühter Geschäftssinn auf Künstlerseele. Die Auftritte in Schwechat sind bereits ausverkauft. Karten für den Termin in Sollenau sind noch erhältlich!**

**DIE SHOW „FUNTASTIC CINEMA" VERSPRICHT VIEL NEUES**
Abgestimmte Ensembles mit mitreißenden und berührenden Chorsätzen sowie entsprechenden Choreografien runden das Gesamtpaket der neuen Show stimmungsvoll ab. Erleben Sie Kino der besonderen Art mit Filmausschnitten auf Großleinwand und live dargebotener Chormusik mit Songs aus den bekanntesten Filmen aller Zeiten. Unter anderem: Der Zauberer von Oz, Chicago, James Bond, Der Hobbit, Avatar, Flashdance oder Mary Poppins.

**STORYLINE:**
Jutta Hubner & Christian Brabetz

**CHORLEITUNG:**
Philippe van der Klaauw

**14. JUNI AUFTRITT IN SOLLENAU**
Leopold Grünzweig Zentrum in Sollenau
Einlass 18.30 Uhr, Beginn: 19:00 Uhr

Sichern Sie sich Ihre Karten unter funtasticsingers@gmail.com
Preise: VVK 14,- AK 16,-
Offizieller Kartenvorverkauf ab 14.5. im Gemeindeamt Sollenau, in der Trafik am Hauptplatz in Sollenau, Gasthaus am Kirchfeld.

# NEUE FÖRDERUNGEN FÜR PHOTOVOLTAIK-ANLAGEN

**Sie wollen in Ihrer Gemeinde selbst Strom erzeugen? Heuer bietet Ihnen der öffentliche Fördertopf eine doppelt attraktive Gelegenheit: Neben dem Investitionszuschuss zu Ihrer neuen Photovoltaikanlage profitieren Sie zusätzlich beim Errichten eines Stromspeichers.**

**FÖRDERUNG FÜR PV-ANLAGEN UND STROMSPEICHER**

Für eine neue kommunale PV-Anlage bekommen Sie pro kWp:

- 250 Euro bei einer Engpassleistung bis 100 kWp
- 200 Euro bei einer Engpassleistung von über 100 bis 500 kWp

Maximal gefördert werden 30 % der gesamten Investitionskosten.

**VORTEILE EINES STROMSPEICHERS**

Wenn Sie Ihre neue oder bestehende Photovoltaikanlage mit einem Stromspeicher ergänzen, können Sie selbst erzeugten Sonnenstrom bequem nach Bedarf rund um die Uhr nutzen. Zusätzlich können Sie um eine attraktive Unterstützung von 500 Euro pro kWh Speicherkapazität einreichen. Pro kWp installierter Engpassleistung muss Ihr Stromspeicher mindestens über 0,5 kWh Kapazität verfügen, die Obergrenze für die Förderung beträgt 10 kWh pro kWp.

**INFORMIEREN UND DIE FÖRDERUNG RECHTZEITIG ABHOLEN**

Insgesamt stehen seit März 2018 15 Mio. Euro für neue Photovoltaik-Anlagen und Stromspeicher zur Verfügung. Sichern Sie sich deshalb schnell Ihre Förderung, bevor der Topf ausgeschöpft ist!

Für weitere Details und eine persönliche Beratung kontaktieren Sie bitte Ihren EVN Kundenbetreuer. Er berät Sie gerne!

EVN Service-Telefon:
0800 800 100
MO - FR 07:00-19:00 Uhr
oder info@evn.at

# NACHBARSCHAFTSHILFE GEPLANT – IHRE MITHILFE GESUCHT!

Barbara Müller

**In den kommenden Monaten planen wir, in Leopoldsdorf eine Nachbarschaftshilfe aufzubauen. Das gegenseitige Vernetzen, Helfen und für einander da sein, stehen im Vordergrund. Wir suchen Mitbürgerinnen und Mitbürger, die sich an der Entwicklung des Projekts gerne beteiligen möchten.**

**WARUM EINE NACHBARSCHAFTSHILFE ORGANISIEREN?**

Nicht alle Menschen, die bei uns in Leopoldsdorf leben, sind so gut vernetzt, dass sie in Problemsituationen die nötige Hilfe bekommen. Was tun, wenn man krank ist und nicht einkaufen gehen kann? Könnte hier vielleicht ein Nachbar helfen und die Einkäufe mitnehmen? In einer vernetzten Gemeinschaft wollen wir das „gegenseitige Helfen" in den Vordergrund rücken.

**BEREICHE, WO DIE NACHBARSCHAFTSHILFE SINN MACHT**

Hier einige Ideen, die in Abstimmung mit den Mitwirkenden umgesetzt werden könnten:

- Einkaufsgemeinschaften
- gegenseitiges Helfen bei Gartentätigkeiten
- Geräte-Sharing (z.B. 1 Rasenmäher für mehrere Haushalte)
- Betreuung von Tieren während Krankenstand-Zeiten (Hund Gassi gehen)
- Haus-Obsorge während Urlaubszeiten (Post entfernen, Lichter wechselweise aufdrehen)

Diese Punkte sind zurzeit noch Vorschläge, die es in der Gruppe zu diskutieren und zu erweitern gilt. Die Vorteile der Aktion liegen aber deutlich auf der Hand!

**SIE HABEN ZEIT UND LUST, ZU KOORDINIEREN, ZU ORGANISIEREN UND IDEEN ZU ENTWICKELN?**

Im Team geht das viel besser! Werden Sie Teil davon! Bei Interesse senden Sie mir bitte ein Mail an mueller.brg14@gmx.at oder kontaktieren mich telefonisch unter 0660/ 230 99 55.

Barbara Müller

# VORSICHT: FALSCHE POLIZISTEN RUFEN AN

**Ein Anruf, warnende Worte und ein vermeintliches Hilfsangebot. Die Betrugsmasche von solchen falschen Polizisten funktioniert ähnlich dem Neffentrick. Die Ziele sind Ihr Geld und Ihre Wertgegenstände.**

## TELEFONISCHE BETRUGSMASCHE

Seit Kurzem gelangen vermehrt Anzeigen bei der österreichischen Polizei nach dem modus operandi „Türkische Callcenter Mafia – falsche Polizeibeamte" ein. Dabei rufen deutschsprachige Täter vorwiegend ältere Personen an und stellen sich als Kriminalpolizei bzw. Interpol oder ähnliches vor. Häufig verwenden sie auch technische Tricks (Telefonnummer-Spoofing) damit am Display des Telefons auch die Telefonnummer der Polizei (meist +430133) aufscheint.

## DIE „ECHTE" POLIZEI WIRD NIE UM GELD ODER WERTSACHEN BITTEN

Es gibt mehrere Szenarien. Meistens behaupten sie gegen eine internationale Tätergruppe zu ermitteln und dass sie Personen dieser kriminellen Gruppierung festgenommen hätten und Mittäter noch flüchtig sind. Dabei seien Hinweise gefunden worden, dass ein Angriff auf das Vermögen der Angerufenen bevorstehen würden. Den Opfern wird Hilfe angeboten und sie werden aufgefordert, Bargeld abzuheben und sonstige Wertgegenstände in Sicherheit zu bringen. In weiterer Folge werden die angerufenen Personen aufgefordert, das Geld zu überweisen bzw. Geld und Wertsachen mit einem Paket ins Ausland zu übermitteln oder sie einem Boten zu übergeben.

## BETRÜGER SIND PSYCHOLOGISCH GEWIEFT!

Teilweise bauen die Täter auch ein Vertrauensverhältnis zu ihren Opfern auf und versuchen so an sensible Daten, wie Bankverbindungen, Kontostände, Sparguthaben, Schließfächer usw. zu kommen. Die Opfer werden bei den Telefonaten massiv beeinflusst über alles Stillschweigen zu bewahren, auch gegenüber anderen Polizeibeamten und Bankbediensteten, weil diese nichts von den Ermittlungen wüssten bzw. eventuell sogar in kriminelle Machenschaften involviert wären.

## WIE KANN MAN SICH SCHÜTZEN?

Sofort auflegen! Um sich vor Betrügern am Telefon zu schützen soll man sich gar nicht erst auf ein Gespräch einlassen, sondern sofort auflegen. Die Anrufer sind gut geschult und darauf trainiert am Telefon eine Vertrauensbasis aufzubauen.
Sie wissen genau, wie sie jemanden ködern.

## LASSEN SIE SICH VON DER +430 133-NUMMER NICHT TÄUSCHEN

Um die Glaubwürdigkeit zu erhöhen, manipulieren die Betrüger gezielt die eigene Rufnummer, die am Telefondisplay des Opfers aufscheint. Die Täter senden durch Telefonnummer-Spoofing die Nummer +43 01 33 mit. Indem diese vermeintliche Polizei-Rufnummer bei den Angerufenen am Display erscheint, wird ein tatsächlicher Anruf von der Polizei vorgetäuscht.

Die Polizei ruft jedoch nie von der Polizeinotrufnummer 133 an!

Lassen Sie sich von dem Anrufer den Namen und die Dienststelle geben. Rufen Sie auf dieser Dienststelle an und verlangen Sie den zuständigen Beamten. Dabei sollten Sie nicht die vom Anrufer bekannt gegebene Rufnummer verwenden, sondern sich die Telefonnummer aus dem Telefonbuch bzw. Internet suchen bzw. die Telefonnummer 059 / 133 wählen und sich zu der Dienststelle verbinden lassen.

**WEITERE TIPPS:**

- Die Polizei wird Sie niemals um Geldbeträge am Telefon bitten.
- Geben Sie niemals vertrauliche Informationen – insbesondere persönliche und finanzielle Verhältnisse an Unbekannte weiter, auch wenn diese behaupten Mitarbeiter offizieller Stellen zu sein.
- Übergeben Sie niemals Geld oder Wertgegenstände an unbekannte Personen, auch wenn sie behaupten, Mitarbeiterinnen oder Mitarbeiter von Behörden zu sein.
- Lassen Sie sich am Telefon nicht verunsichern oder unter Druck setzen.
- Melden Sie verdächtige Vorfälle der nächsten Polizeidienststelle unter der Telefonnummer 059 / 133.

# IMMER NUR LERNEN? WARUM NICHT EINMAL DAS TANZBEIN SCHWINGEN?

Mag. Reinhard Ransböck
Direktor

**Selbstverständlich ist die IMS Lanzendorf derjenige Ort, an dem vor allem Wissen vermittelt und gelernt wird. Doch trage ich mich schon seit längerem mit dem Gedanken, unsere „Location" einmal in einem anderen Licht der Öffentlichkeit zugänglich zu machen. Einen klassischen Tag der Offenen Tür für die interessierte Bevölkerung konnten wir bereits im Zuge unseres Neubaus anbieten. So habe ich unser Haus einmal nicht aus der Perspektive des Direktors, sondern aus der des Event-Managers betrachtet. Und aus meiner Sicht bietet sich da in unserer wunderschönen neuen Aula inklusive angrenzender Bereiche ein „Tanzabend im Frühling" an!**

**TANZABEND IM FRÜHLING AM 21.4.2018**

Wir laden alle interessierten und tanzbegeisterten Erwachsenen am Samstag, dem 21. April ab 20 Uhr, zum ersten „Tanzabend im Frühling" zu uns ein. Besuchen Sie uns, um das Tanzbein zu schwingen, mit Freunden zu plaudern, ob an der Freiluft-Bar oder beim Catering, oder um einfach ein paar entspannte Stunden in netter Umgebung zu verbringen.

Musikalisch wird der Abend von der Band „Hollywood" bestritten, das Catering bietet der Gasthof Angelis an, beides zu einem sehr moderaten Preis. Die Wein- und Sektbar wird professionell vom Weingut Paul Achs aus Gols betreut. Für Weinliebhaber wird auch die Möglichkeit angeboten, direkt beim Winzer zu bestellen. Zu später Stunde soll auch ein kräftigender Kaffee nicht fehlen. Als Träger-Organisation fungiert der „Förderverein der IMS Lanzendorf". Ich freue mich schon jetzt darauf, Sie im Kreis Ihrer Freunde und Bekannten als Gast an diesem Abend begrüßen zu dürfen.

Mag. Reinhard Ransböck
*Direktor*
*Obmann des Fördervereins*

Der Förderverein der IMS Lanzendorf lädt zum

## 1. Tanzabend in den Frühling

**für Tanzbegeisterte ab 18 Jahre, am 21.04.2018 um 20 Uhr!**

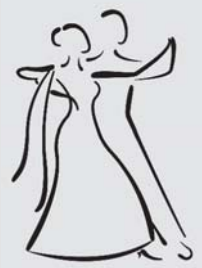

**VERANSTALTUNGSORT:**
IMS Lanzendorf
Obere Hauptstraße 48, 2326 Lanzendorf

**MUSIK:** Band Hollywood

**EINTRITT INKL. BUFFET € 29,-**
**KEINE ABENDKASSE**

**KARTENVERKAUF UND TISCHRESERVIERUNG**
Sekretariat der IMS: Montag bis Freitag 10 - 13 Uhr
Tel.: 02235 / 42228 / 19
Direktion der IMS: jeden Mittwoch 15 - 17 Uhr

**ABENDKLEIDUNG ERBETEN**

Dachdeckerei
Spenglerei
Schwarzdeckungen
I. Hoidn GmbH
2333 LEOPOLDSDORF
HAUPTSTRASSE 18
Tel. 02235/47 101
FAX 02235/42 901
email: dach@hoidn.at

# AUS DEM PFARRLEBEN!

## RÜCKBLICK AUF DEN SPIELENACHMITTAG

Im Fasching gab es für die Kinder einen Spielenachmittag mit Möglichkeit zur Verkleidung. Die Kinder hatten einen ganzen Nachmittag lang viel Spaß beim Ausprobieren von verschiedenen Brett- und anderen Gesellschaftsspielen. Alle freuen sich schon auf die weiteren Aktionen von unserem Kinderteam, die üblicherweise einmal im Monat stattfinden.

Spielenachmittag

Fastensuppe als karitative Aktion



## FASTENSUPPE ALS KARITATIVE AKTION

Zu Beginn der Fastenzeit haben unsere Senioren wieder viele (27) verschiedene köstliche Suppen gekocht, die man gegen eine kleine Spende verkosten konnte. Die Fastensuppe ist eine Idee der katholischen Frauenbewegung, für die diese Aktion durchgeführt wird. Der Gedanke dahinter ist, dass jede Familie das Geld, das einer sättigenden Mahlzeit entspricht, für Frauen in Notsituationen spendet. Bei dieser Aktion wurden 480 Euro gesammelt. Ein herzliches Dankeschön an alle, die sich daran beteiligt haben und natürlich gilt unser besonderer Dank unseren Senioren für die Organisation!

## ERSTKOMMUNION-VORBEREITUNG

Am gleichen Sonntag der Fastensuppenaktion wurden auch die Kinder vorgestellt, die sich in diesem Schuljahr auf die Erstkommunion vorbereiten. „Du bist ein Ton in Gottes Melodie!", ist das Thema der heurigen Vorbereitung und unsere Pastoralassistentin Beata hat uns ein paar gute Gedanken dazu mitgegeben. Während der Messe haben die Erstkommunionkinder auch ihre Taufversprechen erneuert.

Erstkommunionvorbereitung

# EINLADUNGEN ZUM MITMACHEN

## KINDERAKTIVITÄTEN

Am Freitag, dem 27. April, laden wir wieder zu einer Rätselrallye. Es wird sicher lustig und spannend gemeinsam mit deinen Freunden Aufgaben zu lösen und so den richtigen Weg zu finden. Vielleicht wartet ja wieder ein Schatz auf euch!

Rätselrallye

## KINDERGOTTESDIENST

Jeden Sonntag während der Schulzeit gibt es zeitgleich mit der Sonntagsmesse um 9:30 Uhr einen Kindergottesdienst. Ein Team von Eltern betet und singt mit den Kindern und behandelt das Thema vom Sonntag auf kindgerechte Weise. Viele Kinder freuen sich jede Woche darauf.

## GOTTESDIENSTE RUND UM OSTERN

| | | |
|---|---|---|
| Palmsonntag | 9:30 Uhr | Hl Messe mit Palmweihe |
| Gründonnerstag | 19 Uhr | Feier vom letzten Abendmahl |
| Karfreitag: | 15 Uhr | Kreuzweg |
| | 19 Uhr | Karfreitagsliturgie |
| Karsamstag | 20 Uhr | Feier der Osternacht |
| Ostersonntag | 09:30 Uhr | feierliche Ostermesse anschließend Eiersuche im Pfarrgarten |

## VORSCHAU AUF FRONLEICHNAM

Sonntag, den 3. Juni 2018 um 9:30 Uhr, Fronleichnamsprozession mit Festmesse – anschließend Pfarrfest mit Grill

**WIR LADEN SIE RECHT HERZLICH EIN MIT UNS ZU FEIERN.**

## Liebe macht Trauer erst möglich.

***Trauerbegleitung***

Ein Todesfall ist immer eine besondere Ausnahmesituation. Sehr häufig sind viele organisatorische Dinge zu erledigen, sodass anfangs gar keine Zeit bleibt sich der eigenen Trauer zu stellen. Wenn dann alle Feierlichkeiten vorbei sind, kehrt für viele Bekannte der Alltag zurück. Doch als Verwandter, guter Freund,... bleibt die Trauer bestehen.
Jeder Mensch braucht unterschiedlich lange um seine Trauer aufzuarbeiten. Genau in solchen Situationen können Sie unsere Trauerberatung in Anspruch nehmen - dabei ist es egal wie lange der Todesfall bereits zurückliegt.

Unsere dipl. Trauerberaterin nimmt sich gerne für Ihre Sorgen Zeit und hilft Ihnen wieder zurück in den Alltag.

**www.bestattung-stolz.at**

Karin Moser
psychologische Trauerberaterin

**BESTATTUNG STOLZ**

**WIENER NEUDORF**
Rathausplatz 4
24 Std. ✆
**02236/677720**

**VÖSENDORF**
Ortsstraße 19
24 Std. ✆
**01/6981369**



BESTATTUNG
## Richard Grabenhofer OHG

- Umfassende und pietätvolle Beratung (auf Wunsch auch zu Hause)
- Gestaltung der Trauerfeier nach Ihren individuellen Wünschen
- Erstellen von Trauerdrucksachen (Parten, Sterbebilder, Danksagungen, Kondolenzbücher, etc.)
- Koordinieren aller Termine (Friedhofsverwaltung, Kirche, Trauerredner und Musik)
- Erledigen aller Formalitäten, Behördengänge und Besorgungen
- Abrechnen der Ansprüche aus Versicherungen (z.B. Wiener Verein) und diverse Abmeldungen
- Erd-, Feuer-, See-, Baum-, Weltraum-, Diamantbestattungen und Exhumierungen
- Überführungen im In- und Ausland
- Bestattungsvorsorge
- Hilfe bei der Trauerverarbeitung

BESTATTUNG Richard Grabenhofer OHG
Semperitstraße 14, A-2514 Traiskirchen
Tel. 02252/52602-0 Fax DW 17
office@bestattung-grabenhofer.at
www.bestattung-grabenhofer.at

## NATURSTEIN.

Küchenarbeitsplatten - Bodenbeläge für innen und außen - Wandverkleidungen - Restaurierungen - Grabdenkmäler

**Johann Schaden Ges.m.b.H.**

Reinhartsdorfgasse 19a, 2320 Schwechat-Rannersdorf, T: +43 1 706 38 88
www.naturstein-schaden.at

Staatlich ausgezeichnetes Unternehmen
JS JOHANN SCHADEN Steinmetzmeister

# GUTE WASSERQUALITÄT!

**TRINKWASSER-UNTERSUCHUNG**

Am 26.11.2017 wurden von der Niederösterreichischen Umweltschutzanstalt in unserem Gemeindegebiet Trinkwasseruntersuchungen durchgeführt.

Die angegebenen Untersuchungsergebnisse wurden bei den für die Lieferung betroffenen Hochbehältern oder Brunnenanlagen ermittelt. Die Ergebnisse der erweiterten chemischen Untersuchung zeigten keine Belastungen der untersuchten abgegebenen Wässer auf. Der vollständige Untersuchungsbefund liegt bei der EVN Wasser auf und kann auf Wunsch angefordert werden.

**FOLGENDE WERTE WURDEN BEI DER TRINKWASSER-UNTERSUCHUNG FESTGESTELLT:**

**Gesamthärte:** dH 17,9°

**Carbonathärte:** dH 12,5°

**Nitrat** mg/l gemessen: 14,0 (Grenzwert 50)

**Pestizide** µg/lgemessen: unter der Bestimmungsgrenze (Grenzwert 0,1)

**pH-Wert:** 7,60

**Kalium** mg/l gemessen: 1,4

**Kalzium** mg/l gemessen: 87,0

**Magnesium** mg/l gemessen: 25,0

**Natrium** mg/l gemessen: 6,7 (Grenzwert 200)

**Chlorid** mg/l gemessen: 18,0 (Grenzwert 200)

**Sulfat** mg/l gemessen: 74,0 (Grenzwert 750)

# MOBILE SPERRMÜLLSAMMLUNG DES AWS

**Wer kennt das nicht: Die alte Matratze ist zu entsorgen, aber das Auto ist zu klein! Für derartige Fälle gibt es den Service der mobilen Sperrmüllsammlung des AWS! Jeder Haushalt kann den Service einmal im Kalenderjahr in Anspruch nehmen.**

## ABHOLUNG VON SPERRMÜLL, ALTHOLZ, ALTEISEN UND GROSSELEKTRO-ALTGERÄTEN! WAS WIRD BEI DER MOBILEN SPERRMÜLLSAMMLUNG MITGENOMMEN?

Sperrmüll: Matratzen, Sofas, Plastikgartentische,…
Altholz: Tische, Sessel, Kästen, Lattenrost…
Alteisen: Gartenstühle, Badewannen, Wäscheständer,…
Elektro-Geräte: Waschmaschinen, Kühlschränke, Stehlampen,…

Die Abfälle müssen nach diesen Kategorien getrennt liegen: Sperrmüll zu Sperrmüll, Altholz zu Altholz, Alteisen zu Alteisen und auch die Elektrogeräte zusammen gesammelt. Kunterbunt durchgemischter Müll wird nicht mitgenommen, da er sonst in mühsamer Kleinarbeit händisch getrennt werden müsste. Der AWS bittet um Verständnis!

## SPERRMÜLL AN DER STRASSE BEREITSTELLEN, AN DER DIE ROUTE DER MÜLLFAHRZEUGE LIEGT!

Wichtig ist, dass der Sperrmüll an der Straße bereitgestellt wird, an der auch das Müllfahrzeug fahren kann. Die AWS-Mitarbeiter kommen in der Regel mit einem Kranwagen.

## WAS WIRD BEI DER MOBILEN SPERRMÜLLSAMMLUNG NICHT MITGENOMMEN?

Baustellenabfälle: Ziegel, Dämmwolle, Betonplatten,…
Problemstoffe: Farben, Batterien, Medikamente,…
Altstoffe: Karton, Styropor, Kunststofffolien,…
Alles was so klein ist, dass es in einen PKW-Kofferraum passt.

## ANMELDUNG ZUR MOBILEN SPERRMÜLLSAMMLUNG

Die Anmeldung erfolgt direkt über die AWS-Homepage www.abfallverband.at/schwechat. Rechts unten finden Sie ein grünes Feld mit dem Titel „Sperrmüll-Abholung". Klicken Sie dort auf „anmelden" und füllen Sie bitte den online-Fragebogen aus. Oder Sie holen sich vom Gemeindeamt ein Formular, das Sie bitte leserlich ausgefüllt an den AWS übermitteln. Innerhalb der nächsten 5 Werktage ab Eingang der Anmeldung, meldet sich ein AWS-Mitarbeiter und vereinbart den Abholtermin. Bei der Abholung muss der Eigentümer bzw. eine bevollmächtigte Person anwesend sein.

## MÜLL NICHT AN ILLEGALE SAMMLER VERSCHENKEN!

Bitte geben Sie Ihren Sperrmüll, auch Ihre alten Elektrogeräte, nicht irgendwelchen illegalen Sammlern. Diese „entsorgen" oft Sachen, die dann doch nicht gebraucht werden in der Natur. Und diese widerrechtlichen Ablagerungen müssen auf Kosten der Allgemeinheit geräumt und entsorgt werden. Abgesehen davon, ist es auch per Gesetz verboten, Abfälle an Personen zu übergeben, die dafür keine Sammelerlaubnis haben.

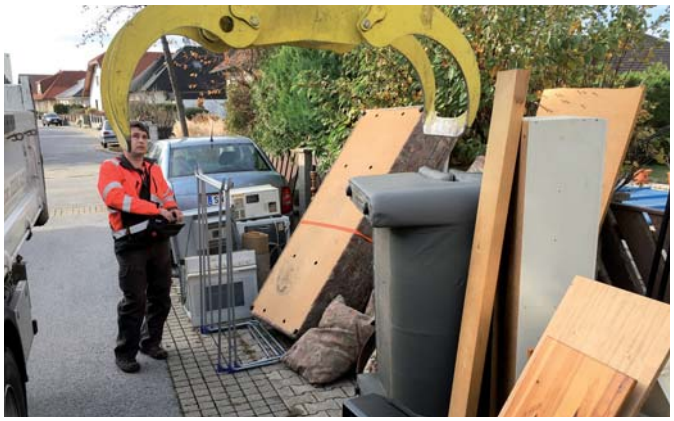

Foto: AWS-Mitarbeiter Franz Röhringer bei der Mobilen Sperrmüllsammlung.

# 14.04.2018 - FLURREINIGUNG IN LEOPOLDSDORF!

**Der Frühjahrsputz findet am Samstag, dem 14. April 2018, von 09 bis 12 Uhr statt.**

**TREFFPUNKT**
09:00 Uhr am Bauhof,
Hennersdorferstrasse 32

**ANMELDUNG**
Bei Fr. Mosandl unter der Telefonnummer 02235 / 424 36-10.

Bitte Arbeitskleidung, festes Schuhwerk und Arbeitshandschuhe mitbringen! Für das leibliche Wohl wird gesorgt.

# NEUE ARZTPRAXIS IN HENNERSDORF!

Dr. Michaela Kamptner

**Der in Hennersdorf langjährig tätige Arzt Prof. Dr. Krause ging in Pension. Seine Nachfolgerin, Frau Dr. Michaela Kamptner (Allgemeinmedizinerin, Notarztdiplom, manuelle Medizin, Fortbildungsdiplom) hat ihre Ordination im ehemaligen Hortcontainer in der Achauer Straße 2b, 2332 Hennersdorf eröffnet.**

**DR. MICHAELA KAMPTNER**
*Allgemeinmedizinerin,*
*Notarztdiplom,*
*manuelle Medizin,*
*Fortbildungsdiplom*

Ordination:
Achauer Straße 2b,
2332 Hennersdorf
Tel.: 02235 / 818 67,
Mail: Ordination.kamptner@medway.at

**ORDINATIONSZEITEN:**
Montag: 08:00 – 11:30 Uhr
Dienstag: 07:30 – 11:00 Uhr
und 16:30 – 19:00 Uhr
Mittwoch: geschlossen
Donnerstag: 07:30 – 11:00 Uhr
und 16:00 – 18:00 Uhr
Freitag: 08:00 – 13:00 Uhr

Blutabnahme am Dienstag und Donnerstag früh

ALLE KASSEN

## ANGEHÖRIGENBEGLEITUNG

Verein Hospiz Mödling

Liebe Familie!

Als pflegende Angehörige haben Sie eine große Aufgabe und Verantwortung übernommen. Wir sehen es als wichtige Aufgabe, Sie dabei zu unterstützen und laden Sie herzlich ein:

LebensRaum

Hilfe für pflegende Angehörige

Die Treffen finden jeweils am letzten Dienstag im Monat ab 18.00 h in unserem Hospizbüro, Schloss Hunyadi, Schloßgasse 6, in Maria Enzersdorf statt und bieten Information, Beratung und Austausch, sowohl in der Gruppe als auch in Einzelgesprächen.
Eine Anmeldung ist nicht erforderlich!
Die Teilnahme ist kostenfrei.

Für manche Termine wählen wir ein bestimmtes Thema, zu dem wir ausführlicher informieren, oft gemeinsam mit ExpertInnen, die wir zu uns einladen. Es gibt jedoch immer ein offenes Ohr und ausreichend Zeit für Ihre Fragen!

Das LebensRaum Team freut sich auf Ihren Besuch!

**Dienstag, 27.03.2018**
Was ist Palliativmedizin?
Fragen & Antworten rund um palliative Versorgung und hospizliche Begleitung
Dr. Nina Nozar
Stv. ärztl. Leitung Verein Hospiz Mödling

**Dienstag, 24.04.2018**
Gesprächsrunde für Angehörige
Information, Beratung und Austausch
Verein Hospiz Mödling

**Dienstag, 29.05.2018**
„Erwachsenenschutzgesetz Neu"
(vormals Sachwalterschaft)
Welche Neuerungen würde die neue Gesetzesänderung mit sich bringen?
Mag. Dr. Christoph Csillag

**Dienstag, 26.06.2018**
Gesprächsrunde für Angehörige
Information, Beratung und Austausch
Verein Hospiz Mödling

# LEOPOLDSDORFERIN BEI DER KICKBOX-WM UND BEIM EUROPACUP

**Am 5.11.2017 machte sich das österreichische Nationalteam auf den Weg zur Weltmeisterschaft im Kickboxen in Budapest. Unter 25 Sportlern und Sportlerinnen aus Österreich vertrat Viktoria Hader aus Leopoldsdorf Österreich sowie ihren Verein, den ASVÖ Kickboxclub Rohrbach, in der Klasse Pointfighting -65kg.**

Die 23jährige lieferte einen spannenden ersten Fight und zauberte in den letzten 20 Sekunden mit einem Kopfkick aus einem 10:10 ein 12:10. Im Halbfinale traf sie auf die Schweizerin Stefanie Richner, die zuerst in Führung ging. Viktoria Hader konnte zwar gleichziehen, musste aber beim Stand von 5:3 kurz vor Schluss alles riskieren. Die Gegnerin überraschte vor dem geplanten Angriff aber mit einem gesprungenen Drehkick zum Körper und gewann schlussendlich den Kampf. Viktoria Hader musste sich mit dem undankbaren 5. Platz zufrieden geben.

Viktoria Hader dazu:
*Über meinen ersten gewonnen Kampf bei einer Welt- oder Europameisterschaft bin ich sehr glücklich. Österreich nach 3 Jahren im Nationalteam bei so einem Großereignis zu vertreten, ist eine große Ehre für mich. Mein langfristiges Ziel ist jedoch mir irgendwann einen Weltmeistertitel zu holen. An dieser Stelle möchte ich mich bei der Marktgemeinde Leopoldsdorf für die finanzielle Unterstützung bedanken, die mir die Teilnahme bei diesem Ereignis überhaupt ermöglicht hat!*

**WAHNSINNS START IN DAS WETTKAMPFJAHR**

**Weiter ging es mit dem Europacup in Karlov, bei dem 1900 Starter teilnahmen und sie den Siegertitel holte! Zusätzlich trat Viktoria Hader auch in der offenen Klasse, dem Grad Champion, an, wo sie die Silbermedaille errang.**

Viktoria Hader, Siegerin beim Europacup

Viktoria Hader traf im Halbfinale auf eine Kroatin. Leider wertete der Schiedsrichter zwei Kopfkicks von Viktoria nicht. Davon angespornt kämpfte sie sich in die Verlängerung und zerstörte die Kroatin und ließ sich den Sieg nicht mehr nehmen. Im Finale besiegte sie ihre Gegnerin - gepusht durch den Sieg im Halbfinale - mit technischem KO und erkämpfte sich somit ihren ersten Siegergürtel bei einem Europacup.

Zusätzlich holte sich Viktoria in der offenen Klasse Grand Champion nach einem knappen, spannenden Finale die Silbermedaille.

# 26.05.2018 - FLOHMARKT IM DR. BERTA GAUSTER PARK

**Der diesjährige Flohmarkt des Kultur und Dorferneuerungsvereins findet am 26. Mai 2018 von 08.00 bis 13:00 Uhr im Dr. Berta Gauster Park statt. Der Kultur- und Dorferneuerungsverein freut sich über zahlreiche Besucher.**

**PLATZRESERVIERUNGEN**

Wollen auch Sie Ihre Waren am Flohmarkt anbieten? Richten Sie Ihre Platzreservierungen an Heinz Liebscher unter heinz.liebscher@aon.at bzw. 0676 702 30 20.

# VERANSTALTUNGSKALENDER 2018

## MÄRZ

15./16.03. Tauschmarkt, Pfarre
17.03. Wochenmarkt
20.03. Mitgliederhauptversammlung (Leopoldsdorferhof), LTV
18.-20.03. Tauschmarkt, Pfarre
22.03. Osterfest, Seniorenbund
28.03. Ostern im Klub, Pensionistenverband
31.03. Ostereiersuche, Kinderfreunde

## APRIL

01.04. Osterhasenland, ÖVP
07.04. Wochenmarkt
14.04. Frühjahrsputz
18.04. Rothneusiedlerhof „Heilbutt & Rosen" - Che GueVavra
21.04. Wochenmarkt
21./22.04. Pfarrflohmarkt
25.04. Saisonschluss Klubnachmittage 2017/2018, Pensionistenverband
28.04. Firmung, Pfarre
28.04. Maifest, ÖVP
28./29.04. 10. Franz-Frisch-Gedenk-Turnier, SCL
30.04. Fackelzug, SPÖ

## MAI

05.05. Wochenmarkt
05.05. Jahreshauptversammlung, Siedlerverein
09.05. Muttertagsfahrt der Gemeinde
17.05. Bingo-Ausflug nach Oggau, Pensionistenverband
17.05. Spanferkelessen, Seniorenbund
19.05. Erstkommunion
19.05. Wochenmarkt
24.05. Kulturfahrt, Pensionistenverband
25.05. Pfarrseniorenausflug
26.05. Flohmarkt im Dr. Berta Gauster Park, Kultur- u. Dorferneuerungsverein
26.05. Stationenspiel, Kinderfreunde
27.05. Radgeschicklichkeitsfahren (Merkur-Parkplatz), ARBÖ

## JUNI

02.06. Wochenmarkt
02.06. Gasslfest in der AURA-Siedlung, Bürgerliste
03.06. 19. Kulturfahrt Leopoldsdorf/Waldviertel
09.06. Gasslfest in der AURA-Siedlung (Ersatztermin), Bürgerliste

# ABFUHRTERMINE

### REST MÜLL 1

| | | | |
|---|---|---|---|
| Mi | 04. | Apr. | 2018 |
| Mi | 02. | Mai | 2018 |
| Di | 29. | Mai | 2018 |
| Mi | 27. | Jun. | 2018 |

### REST MÜLL 2

| | | | |
|---|---|---|---|
| Do | 05. | Apr. | 2018 |
| Do | 03. | Mai | 2018 |
| Mi | 30. | Mai | 2018 |
| Do | 28. | Jun. | 2018 |

### GELBER SACK

| | | | |
|---|---|---|---|
| Do | 22. | März | 2018 |
| Do | 26. | Apr. | 2018 |
| Fr | 01. | Jun. | 2018 |

### ALT PAPIER 1

| | | | |
|---|---|---|---|
| Mi | 02. | Mai | 2018 |
| Mi | 27. | Jun. | 2018 |

### ALT PAPIER 2

| | | | |
|---|---|---|---|
| Do | 03. | Mai | 2018 |
| Do | 28. | Jun. | 2018 |

# ABFUHRTERMINE

### BIO MÜLL 1

| | | | |
|---|---|---|---|
| Mi | 21. | März | 2018 |
| Mi | 04. | Apr. | 2018 |
| Mi | 11. | Apr. | 2018 |
| Mi | 18. | Apr. | 2018 |
| Mi | 25. | Apr. | 2018 |
| Mi | 02. | Mai | 2018 |
| Di | 08. | Mai | 2018 |
| Mi | 16. | Mai | 2018 |
| Mi | 23. | Mai | 2018 |
| Mi | 30. | Mai | 2018 |
| Mi | 06. | Jun. | 2018 |
| Mi | 13. | Jun. | 2018 |
| Mi | 20. | Jun. | 2018 |
| Mi | 27. | Jun. | 2018 |

### BIO MÜLL 2

| | | | |
|---|---|---|---|
| Do | 22. | März | 2018 |
| Do | 05. | Apr. | 2018 |
| Do | 12. | Apr. | 2018 |
| Do | 19. | Apr. | 2018 |
| Do | 26. | Apr. | 2018 |
| Do | 03. | Mai | 2018 |
| Mi | 09. | Mai | 2018 |
| Do | 17. | Mai | 2018 |
| Do | 24. | Mai | 2018 |
| Mi | 30. | Mai | 2018 |
| Do | 07. | Jun. | 2018 |
| Do | 14. | Jun. | 2018 |
| Do | 21. | Jun. | 2018 |
| Do | 28. | Jun. | 2018 |

**Bitte die Abfallbehälter (Mülltonnen, Gelbe Säcke) am Abfuhrtag bis spätestens 6 Uhr bereitstellen. Nach erfolgter Entleerung die Mülltonnen wieder aufs eigene Grundstück zurückstellen.**

# ABFUHRTERMINE

### GETRÄNKE-PACKERL, ÖKO-BOX

Getränkekartons werden von der ARA AG gesammelt. Sie können diese am Abfallsammelzentrum kostenlos abgeben. Zusätzlich gibt es die Möglichkeit, Getränkekartons im Gelben Sack bzw. in der Gelben Tonne zu entsorgen.

### WINDELTONNE

Abholung alle 4 Wochen. Termine dazu siehe Angaben Restmüll-Abholung!

# WICHTIGE TELEFONNUMMERN

| | |
|---|---|
| Gemeindeamt: | 42 4 36 |
| Polizei Leopoldsdorf: | 059 133 / 32 29 |
| Feuerwehr: | 122 |
| Rotes Kreuz Schwechat: | 059 144 / 77 000 |
| Ortsst. Himberg: | 059 144 / 77 051 |
| Notruf Rettung: | 144 |
| Ärztenotdienst: | 141 |
| Apotheke: | 44 1 29 |
| Apotheken Notruf: | 1455 |
| Kinderkrippe: | 42 9 35 |
| Landeskindergarten: | 42 6 93 |
| Kindergt. Regenbogen: | 42 9 30 |
| Hort Kinderparadies: | 42 0 66 |
| Hort Volksschule: | 47 7 57 - 16 |
| Volksschule: | 47 7 57 |
| Pfarrkindergarten: | 42 3 80 |
| Pfarramt: | 42 2 95 |
| Postamt: | 0577 / 677 23 33 |

# ABFALLSAMMELZENTRUM

Hennersdorferstr. 32
(Bauhof Gemeinde)

**ÖFFNUNGSZEITEN:**
**Ganzjährig**
Do: 14 - 18 Uhr / Sa: 08 - 12 Uhr

**April - Oktober**
zusätzlich Di 06 - 12 Uhr

**Ausgenommen Feiertage bzw. am Dienstag, den 22. Mai 2018 und am Donnerstag, den 15. November 2018.**

# ÄRZTE IN LEOPOLDSDORF

**ARZT FÜR ALLGEMEINMEDIZIN**
**DR. JOSEF ROSENMAYER**
Ma. Lanzendorfer Straße 10,
Stiege 4,
Tel.: 02235 / 449 93 oder 0676 / 395 16 83
Ordinationszeiten:
Mo 7:30 - 11 Uhr und 15 - 18 Uhr,
Mi 7:30 - 12 Uhr, Do 14 - 18 Uhr
und Fr 7:30 - 11:30 Uhr
**Blutabnahme: Di 7.30 - 8.30 Uhr gegen Voranmeldung**

**FACHARZT FÜR ZAHN-, MUND- & KIEFERHEILKUNDE**
**DR. EVA KUCERA**
Hauptstraße 29 - 31, Stiege 1
Ordinationszeiten:
Mo 10 - 14 Uhr
und 15 - 19 Uhr, Mi 15 - 19 Uhr,
Do 10 - 14 Uhr, Fr 09 - 13 Uhr
Voranmeldung unter 02235 / 422 48

**ARZT FÜR ALLGEMEINMEDIZIN**
**DR. OLIVER FRANTZ**
Hauptstraße 29-31,
Stiege 2
Tel.: 02235 / 423 37
Ordinationszeiten
Mo, Di, Mi und Fr:
08 - 10:30 Uhr und 15 - 17:30 Uhr
**Blutabnahme:**
**Mi 8.00 - 9.00 Uhr**
Physiotherapie nach Vereinbarung

**FACHARZT FÜR GYNÄKOLOGIE & GEBURTSHILFE**
**DR. MARTIN HEBER**
Goethestraße 49
Tel.: 02235 / 47 703
oder 0664 / 134 00 04
Ordinationszeiten:
Di 17 - 19 Uhr
und nach telefonischer Vereinbarung

**KLINISCHE PSYCHOLOGIN – GESUNDHEITSPSYCHOLOGIN – PSYCHOTHERAPEUTIN (SF)**
**MAG.A BRIGITTE LEEB-JUNG**
Lehmgasse 2/1/9
Tel.: 0664/ 411 04 85,
Termine nach telefonischer Vereinbarung

**PSYCHOTHERAPIE & BERATUNG**
**MAG. MICHAEL BARTSCH**
in Ausbildung unter Supervision
in der Praxis von Dr. Rosenmayer
Maria Lanzendorfer Str. 10/4/3
Tel. Terminvereinbarung: 0664 / 599 83 13
Web: www.michael-bartsch.at
Email: michaelbartsch@gmx.at

**TIERARZTPRAXIS LEOPOLDSDORF**
**DIPL.TZT. MAG. MARTINA PRIESNER**
Hauptstraße 13, Telefon: 02235 / 442 00
Mo, Di, Do 09 - 11 Uhr
Mo, Di, Mi, Fr 17 - 19 Uhr, Sa 10 - 12 Uhr

# ÄRZTENOTDIENSTE / TAGDIENSTE – FÜR INFOS ÜBER NACHTDIENSTE 141 ANRUFEN

| | | | | | |
|---|---|---|---|---|---|
| Sa, 17.03.2018 | 07 - 19 Uhr | Dr. Josef ROSENMAYER | 02235 / 449 93 | 2333, Leopoldsdorf | Lanzendorferstraße 10/4/3 |
| So, 18.03.2018 | 07 - 19 Uhr | Dr. Karin DAVID-JELINEK | 01 / 244 27 70 | 2331, Vösendorf | Schloßplatz 1a |
| Sa, 24.03.2018 | 07 - 19 Uhr | Dr. Oliver FRANTZ | 02235 / 423 37 | 2333, Leopoldsdorf | Hauptstraße 29-31, Stiege 2 |
| So, 25.03.2018 | 07 - 19 Uhr | Dr. Gerlinde MIEHL | 01 / 699 19 60 | 2331, Vösendorf | Ortsstraße 154/4 |
| Sa, 31.03.2018 | 07 - 19 Uhr | Dr. Eva KRESSLER | 01 / 699 19 80 | 2331, Vösendorf | Ortsstraße 101-103 |
| So, 01.04.2018 | 07 - 19 Uhr | Dr. Oliver FRANTZ | 02235 / 423 37 | 2333, Leopoldsdorf | Hauptstraße 29-31, Stiege 2 |
| Mo, 02.04.2018 | 07 - 19 Uhr | Dr. Michaela KAMPTNER | 02235 / 818 67 | 2332, Hennersdorf | Achauer Straße 2b |
| Sa, 07.04.2018 | 07 - 19 Uhr | Dr. Peter FUHRICH | 02236 / 732 37 | 2362, Biedermannsdorf | Josef Bauer-Straße 30 |
| So, 08.04.2018 | 07 - 19 Uhr | Dr. Josef ROSENMAYER | 02235 / 449 93 | 2333, Leopoldsdorf | Lanzendorferstraße 10/4/3 |
| Sa, 14.04.2018 | 07 - 19 Uhr | Dr. Gerlinde MIEHL | 01 / 699 19 60 | 2331, Vösendorf | Ortsstraße 154/4 |
| So, 15.04.2018 | 07 - 19 Uhr | Dr. Gerlinde MIEHL | 01 / 699 19 60 | 2331, Vösendorf | Ortsstraße 154/4 |
| Sa, 21.04.2018 | 07 - 19 Uhr | Dr. Eva KRESSLER | 01 / 699 19 80 | 2331, Vösendorf | Ortsstraße 101-103 |
| So, 22.04.2018 | 07 - 19 Uhr | Dr. Josef ROSENMAYER | 02235 / 449 93 | 2333, Leopoldsdorf | Lanzendorferstraße 10/4/3 |
| Sa, 28.04.2018 | 07 - 19 Uhr | Dr. Peter FUHRICH | 02236 / 732 37 | 2362, Biedermannsdorf | Josef Bauer-Straße 30 |
| So, 29.04.2018 | 07 - 19 Uhr | Dr. Karin DAVID-JELINEK | 01 / 244 27 70 | 2331, Vösendorf | Schloßplatz 1a |
| Di, 01.05.2018 | 07 - 19 Uhr | Dr. Peter FUHRICH | 02236 / 732 37 | 2362, Biedermannsdorf | Josef Bauer-Straße 30 |
| Sa, 05.05.2018 | 07 - 19 Uhr | Dr. Gerlinde MIEHL | 01 / 699 19 60 | 2331, Vösendorf | Ortsstraße 154/4 |
| So, 06.05.2018 | 07 - 19 Uhr | Dr. Gerlinde MIEHL | 01 / 699 19 60 | 2331, Vösendorf | Ortsstraße 154/4 |
| Do, 10.05.2018 | 07 - 19 Uhr | Dr. Karin DAVID-JELINEK | 01 / 244 27 70 | 2331, Vösendorf | Schloßplatz 1a |
| Sa, 12.05.2018 | 07 - 19 Uhr | Dr. Oliver FRANTZ | 02235 / 423 37 | 2333, Leopoldsdorf | Hauptstraße 29-31, Stiege 2 |
| So, 13.05.2018 | 07 - 19 Uhr | Dr. Karin DAVID-JELINEK | 01 / 244 27 70 | 2331, Vösendorf | Schloßplatz 1a |
| Sa, 19.05.2018 | 07 - 19 Uhr | Dr. Michaela KAMPTNER | 02235 / 818 67 | 2332, Hennersdorf | Achauer Straße 2b |
| So, 20.05.2018 | 07 - 19 Uhr | Dr. Michaela KAMPTNER | 02235 / 818 67 | 2332, Hennersdorf | Achauer Straße 2b |
| Mo, 21.05.2018 | 07 - 19 Uhr | Dr. Josef ROSENMAYER | 02235 / 449 93 | 2333, Leopoldsdorf | Lanzendorferstraße 10/4/3 |
| Sa, 26.05.2018 | 07 - 19 Uhr | Dr. Gerlinde MIEHL | 01 / 699 19 60 | 2331, Vösendorf | Ortsstraße 154/4 |
| So, 27.05.2018 | 07 - 19 Uhr | Dr. Josef ROSENMAYER | 02235 / 449 93 | 2333, Leopoldsdorf | Lanzendorferstraße 10/4/3 |
| Do, 31.05.2018 | 07 - 19 Uhr | Dr. Eva KRESSLER | 01 / 699 19 80 | 2331, Vösendorf | Ortsstraße 101-103 |
| Sa, 02.06.2018 | 07 - 19 Uhr | Dr. Peter FUHRICH | 02236 / 732 37 | 2362, Biedermannsdorf | Josef Bauer-Straße 30 |
| So, 03.06.2018 | 07 - 19 Uhr | Dr. Oliver FRANTZ | 02235 / 423 37 | 2333, Leopoldsdorf | Hauptstraße 29-31, Stiege 2 |
| Sa, 09.06.2018 | 07 - 19 Uhr | Dr. Eva KRESSLER | 01 / 699 19 80 | 2331, Vösendorf | Ortsstraße 101-103 |
| So, 10.06.2018 | 07 - 19 Uhr | Dr. Josef ROSENMAYER | 02235 / 449 93 | 2333, Leopoldsdorf | Lanzendorferstraße 10/4/3 |
| Sa, 16.06.2018 | 07 - 19 Uhr | Dr. Karin DAVID-JELINEK | 01 / 244 27 70 | 2331, Vösendorf | Schloßplatz 1a |
| So, 17.06.2018 | 07 - 19 Uhr | Dr. Eva KRESSLER | 01 / 699 19 80 | 2331, Vösendorf | Ortsstraße 101-103 |
| Sa, 23.06.2018 | 07 - 19 Uhr | Dr. Michaela KAMPTNER | 02235 / 818 67 | 2332, Hennersdorf | Achauer Straße 2b |
| So, 24.06.2018 | 07 - 19 Uhr | Dr. Michaela KAMPTNER | 02235 / 818 67 | 2332, Hennersdorf | Achauer Straße 2b |
| Sa, 30.06.2018 | 07 - 19 Uhr | Dr. Oliver FRANTZ | 02235 / 423 37 | 2333, Leopoldsdorf | Hauptstraße 29-31, Stiege 2 |
| So, 01.07.2018 | 07 - 19 Uhr | Dr. Josef ROSENMAYER | 02235 / 449 93 | 2333, Leopoldsdorf | Lanzendorferstraße 10/4/3 |

**ACHTUNG: WELCHER ARZT AB 19 UHR FÜR DEN AKTUELLEN NACHTDIENST EINGETEILT IST, ERFAHREN SIE AUSSCHLIESSLICH TELEFONISCH UNTER 141 SOWIE IM INTERNET UNTER www.141.at!**

## MIT DEN BESTEN WÜNSCHEN FÜR UNSERE JUBILARE!

90. GEBURTSTAG
**Pohanka Elisabeth**

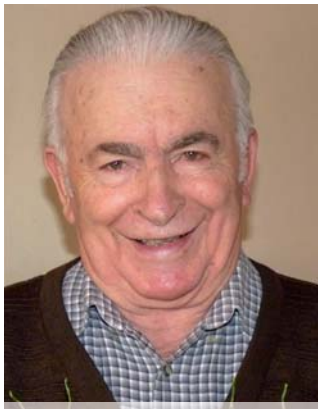

85. GEBURTSTAG
**Hanzl Ernst**

85. GEBURTSTAG
**Reisner Erich**

80. GEBURTSTAG
**Böck Hertha**

80. GEBURTSTAG
**Mutz Otto**

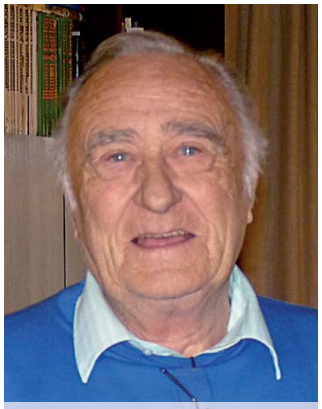

80. GEBURTSTAG
**Duchon Albin**

## VERSTORBENE

| | |
|---|---|
| Artinger Maria | 1927 |
| Breitenfelder Ingrid | 1950 |
| Frank Heinz | 1945 |
| Kaufmann Ludwig | 1940 |
| Köck Ljubica | 1929 |
| Kollros Erika | 1923 |
| Merten Elisabeth | 1928 |
| Schmid Josef | 1944 |
| Syrch Eva Maria | 1956 |
| Wolf Margaretha | 1931 |

## GEBURTEN

Buie Damaris Alexia
Çelik Metehan Poyraz
Deniz Ayse Mihrimah
Faustner Linda
Fiskå Rebekka Hanzlovsky
Marlene Theresa Sophie
Kermer Julian
Largler Antonia
Reiterer Leonie
Rosenbusch Adam
Schwarzmüller Josef
Watzl Valentina

EISERNE HOCHZEIT
**Hanzl Maria und Ernst**

GNADENHOCHZEIT
**Gerhart Hertha und Karl**

GOLDENE HOCHZEIT
**Wegl Klara und Hans Josef**

RE/MAX - Vital
Wir suchen!

•Häuser •Wohnungen
•Grundstücke
•Immobilien aller Art
Zu kaufen/verkaufen, mieten/vermieten
RE/MAX - Vital Bezirk Wien Umgebung - Schwechat
A-2320 Schwechat, Wiener Straße 25a - 01/70 70 900
CERTIFIED PERSON
0660 - 520 86 86
wolfgang.stern@remax-vital.at