Amtliche Mitteilungen

An einen Haushalt / Postentgelt bar bezahlt

LEOPOLDSDORFER GEMEINDEZEITUNG

35. Jahrgang / Nummer 134 / September 2015

EHRENZEICHEN FÜR PROF. KARL HODINA

mehr dazu auf Seite 4

SACHSPENDENAKTION FÜR FLÜCHTLINGE

GR[in] Gaby Kohlmayer informiert Sie darüber, wie Sie mit kleinen Sachspenden den Flüchtlingen helfen können. Ihre Spenden werden gerne im Lokal „Coffee & Beer" entgegen genommen und direkt an die Flüchtlinge in Traiskirchen übergeben. Eine Liste der am dringendst benötigten Produkte finden Sie beim Artikel im Heftinneren. Machen Sie mit und helfen auch Sie!

mehr dazu auf Seite 15

GESUNDHEITSTAG AM 20.9.2015

Die Gesunde Runde Leopoldsdorf hält am 20.9.2015 zum dritten Mal den Gesundheitstag ab. Kommen Sie vorbei und informieren Sie sich über Ernährung, Bewegung, mentale Gesundheit, Umwelt und Natur sowie Vorsorge und Medizin.

mehr dazu auf den Seiten 12 und 13

INHALTSVERZEICHNIS

Seite	3	Bürgermeister-Vorwort
Seite	4	Verleihung des Großen Ehrenzeichens der Republik an Prof. Karl Hodina
Seite	5	Auszeichnung für Blumenschmuck, Schließfächer am Badeteich
Seite	6	Rettungsstelle Leopoldsdorf bleibt, Eltern-Kind-Treff, Seniorenweihnachtsfeier
Seite	7	Städtepartnerschaft mit Stara Pazova
Seite	8, 9	Kinderferienspiel 2015, 1. Bossaball-Turnier
Seite	10-11	Kulturfahrten der Gemeinde, Adventausflug ins Weihnachtsdorf
Seite	12-13	Leopoldsdorfer Gesundheitstag
Seite	14, 15	Neues vom SCL, Spendenaktion für Flüchtlinge
Seite	16-21	Das war unser Sommer - ein Fotorückblick!
Seite	22, 23	Freiwillige Feuerwehr, Tischtennisclub Leopoldsdorf
Seite	24, 25	Kindergartenkurs des Karateclubs Leopoldsdorf, Jugendclub, Comedy Hirten
Seite	26	Aus dem Pfarrleben, Lärmschutzverordnung
Seite	27	Mobiler Häckseldienst, Trinkwasseruntersuchung
Seite	29	Badeordnung, Ordinationsverlegung Dr. Erich Budschedl, Probealarm
Seite	30-31	Veranstaltungskalender, Wochenmarkt, Ärztenotdienste, Abfuhrtermine
Seite	32	Ehrungen

GEMEINDEAMT

PARTEIENVERKEHR GEMEINDEAMT:
Mo 8.00–12.00, Do 8.00–13.00 und 14.00–18.00, Fr 8.00–12.00

TELEFONISCHE ANFRAGEN ODER AUSKÜNFTE
sind Mo, Di und Mi von 08.00-15.30 Uhr; Do von 8.00-13.00 und 14.00-18.00 Uhr und Fr von 8.00-12.00 Uhr möglich
Tel. 02235 / 42 43 6

IMPRESSUM

MEDIENINHABER, HERAUSGEBER, REDAKTION:

Marktgemeinde Leopoldsdorf vertreten durch Bürgermeister Fritz Blasnek

Anschrift: Gemeindeamt, Hauptstraße 27, 2333 Leopoldsdorf

Chef v. Dienst, Gestaltung & Produktion: Printline, Martin Weichselberger, 019610200, leopoldsdorf@printline.at
Fotos: Alona V. Schreiber
Lektorat: Erwin Krönauer
Internet: www.leopoldsdorf.gv.at

VERANSTALTUNGS-TIPPS

20.09.2015
ERNTEDANKFEST
PFARRE
PFARRE / PFARRWIESE

03.10.2015
KÜRBISPARTY
LTV

10.10.2015
RADTOUR MIT UNSEREM RADBEAUFTRAGTEN
START: GEMEINDEAMT

31.10.2015
HALLOWEEN-PARTY
BÜRGERLISTE
FESTWIESE

12.11.2015
WANDERUNG MIT MARTINIGANSLESSEN
PENSIONISTENVERBAND

28. & 29.11.2015
23. ADVENTMARKT
GEMEINDE

Den umfassenden Veranstaltungskalender finden Sie auf Seite 30!

REDAKTIONSSCHLUSS WINTER-AUSGABE

MITTWOCH, 18.11.2015

SPRECHSTUNDEN

Bürgermeister Fritz Blasnek
Mo 9.00 - 11.00 Uhr
Do 17.00 - 19.00 Uhr
am Gemeindeamt
und nach Terminvereinbarung bei Fr. Windisch
02235 / 42 43 6 - DW 12
a.windisch@leopoldsdorf.gv.at

Ausschuss Öffentliche Einrichtungen Vizebgm. Peter Gaumannmüller
Termine nach persönlicher Vereinbarung unter 0676 / 950 73 88 oder office@peterg.at

gGR^in für Bau und Raumordnung Mag. Manuela Krautgartner
Termine nach persönlicher Vereinbarung unter 0699/ 176 300 81 oder makr@speed.at

gGR für Soziales, Familie und Gesundheit Mag. Helmut Syrch
Termine nach persönlicher Vereinbarung unter 0676 / 478 60 88 oder helmut.syrch@leopoldsdorfer.at

gGR^in für Schule und Kultur Margit Breznik
Termine nach persönlicher Vereinbarung unter 0660 / 400 90 83 oder margit.breznik@gmx.at

gGR für Verkehr Wilhelm Anderle
Termine nach persönlicher Vereinbarung unter 0664 / 340 48 92 oder willi.anderle@inode.at

VORWORT UNSERES BÜRGERMEISTERS

Bürgermeister Fritz Blasnek

Liebe Leopoldsdorferinnen, liebe Leopoldsdorfer!

Die Straßenverkehrsordnung sieht vor, dass man auf Straßen nur dann parken darf, wenn zwei Fahrspuren freibleiben. Aufgrund der Anregung einiger Anrainer galt es im Gebiet nördlich des Badeteiches eine Lösung für das Parkplatzproblem zu finden, da die meisten Straßen nicht breit genug sind einen Parkplatz und zwei freie Fahrspuren zu bieten.

LÖSUNG VERKEHRS UND PARKPLATZPROBLEM SIEDLERGASSE UND RUSTENFELDGASSE

Unser Verkehrsplaner schlug eine Einbahnregelung vor – in der Siedlergasse von West nach Ost und in der Rustenfeldgasse von Ost nach West – denn in einer Einbahn reicht ein Fahrstreifen, um auf der Straße parken zu dürfen. Diesen Vorschlag haben wir den Anrainern präsentiert. Über 90% haben dieser Lösung zugestimmt und auf einer Unterschriftenliste bestätigt. Ein Ansuchen für die Einbahnregelung habe ich bereits bei der BH Wien Umgebung eingereicht und die Prüfung durch den Sachverständigen des Landes NÖ steht unmittelbar bevor. Wir werden sofort nach positivem Bescheid zur Umsetzung schreiten und rechnen damit noch im Spätherbst.

PARKFLÄCHEN IN SCHUBERTGASSE UND BADGASSE

In der Schubertgasse sind die Parkflächen mittels Blumentrögen geregelt. In der Badgasse sollen die Parkflächen noch gekennzeichnet werden. Diese beiden Straßen bleiben samt der Gartengasse unberührt und können von beiden Richtungen befahren werden.

FLÜCHTLINGSFRAGE

Wir sind alle tief erschüttert von den Bildern und den Nachrichten, die in den letzten Tagen von den Medien veröffentlicht wurden. Viele Menschen möchten helfen und unterstützen, sehr viele sorgen sich aber auch um ihre Existenz und ihre Sicherheit. Ich bekomme täglich Briefe von beiden Seiten. Immer mit der Frage, wie ich zu dieser Situation stehe. Gerne möchte ich Ihnen meinen Standpunkt dazu darlegen.

Ich unterstütze jedenfalls den 5 Punkteplan von Außenminister Sebastian Kurz (siehe Zusammenfassung im Kasten rechts), das ist zumindest die Grundvoraussetzung, um ein noch größeres Chaos zu verhindern.

FÖRDERUNGEN FÜR DIE PRIVAT-UNTERBRINGUNG VON FLÜCHTLINGEN

Auch wenn die Bundesregierung fordert, dass jede Gemeinde neue Flüchtlinge aufnehmen soll, ist dies der Marktgemeinde Leopoldsdorf nicht möglich. Die Gemeinde besitzt keine leerstehenden Wohnungen die wir zur Verfügung stellen könnten, im Gegenteil. Es warten schon seit Jahren bis zu 160 Leopoldsdorfer auf eine freiwerdende Wohnung.

Trotzdem möchte ich in dieser schwierigen Zeit auch gerne helfen und appelliere an alle LeopoldsdorferInnen, wenn Sie leerstehende Räumlichkeiten haben, die zu Wohnzwecken geeignet sind und diese zur Verfügung stellen können und wollen, sich bei mir zu melden. Ich übernehme gerne die Koordination mit den Hilfsorganisationen und sorge gerne für rasche unbürokratische Hilfe, damit Sie einem Flüchtling ein Zuhause bieten können.

Der Bund leistet einen finanziellen Zuschuss für die Unterbringung eines Flüchtlines. Meine Idee ist eine zusätzliche finanzielle Unterstützung der Gemeinde von bis zu hundert Euro pro Monat und Person für all jene, die sich bereit erklären, Flüchtlinge aufzunehmen.

Dazu werde ich in der nächsten Gemeinderatssitzung einen Antrag vom Gemeinderat abstimmen lassen.

Ihr Bürgermeister

Fritz Blasnek

ZUSAMMENFASSUNG 5-PUNKE-PLAN VON AUSSENMINISTER SEBASTIAN KURZ

- **URSACHEN-BEKÄMPFUNG**
  Kampf gegen den IS-Terror in Syrien und Lybien. Friedensinitiative mit der UNO.
- **SICHERHEIT VOR ORT**
  Schutz- und Pufferzonen in Ursprungsgebieten und Nachbarländern. Aufnahmezentren mit humanitärer Hilfe Vorort in denen außerhalb der EU ein Asylantrag gestellt werden kann.
- **SCHUTZ DER EU-AUSSENGRENZE**
  Anti-Schlepper-Missionen vor Italien und Griechenland und Auffangzentren in den Hotspots.
- **KOOPERATION**
  Polizeiliche Zusammenarbeit entlang der Transitroute über den Westbalkan samt Unterstützung von der EU.
- **FLÜCHTLINGSQUOTE**
  EU-Quote bei der Aufteilung der Flüchtlinge. Sofortige Integrationsmaßnahmen nach positivem Asylbescheid

PROF. KARL HODINA WURDE DAS GROSSE EHRENZEICHEN FÜR VERDIENSTE UM DIE REPUBLIK ÖSTERREICH VERLIEHEN

Am Mittwoch, dem 2. September 2015 wurde Professor Karl Hodina aus Leopoldsdorf im Kongresssaal des Bundeskanzleramtes das Große Ehrenzeichen für die Verdienste um die Republik Österreich verliehen.

Das Dekret und die Insignien wurden vom Bundesminister für Kunst, Kultur, Verfassung und Medien, Dr. Josef Ostermayer, überreicht.

Die Laudatio hielt Stadtrat a.D. Prof. Franz Mrkvicka. Die Ehrung wurde musikalisch von den Neuen Wiener Concert Schrammeln begleitet.

AUSZEICHNUNG FÜR BLUMENSCHMUCK IN DER HAUPTSTRASSE

Vizebürgermeister
Peter Gaumannmüller

Liebe Leopoldsdorferinnen, liebe Leopoldsdorfer, eine kleine Anerkennung tut jedem gut, so auch mir.

Die Juroren der von der NÖ Landwirtschaftskammer ins Leben gerufenen Initiative „Blühendes Niederösterreich“ hat Leopoldsdorf von 88 teilnehmenden Städte/Orten den 11. Platz für die Gestaltung der „Brunnenring-Oleander-Hauptstraße“ und für die Gestaltung beim Wappen zugesprochen.

Für das nächste Jahr sind weitere Verschönerungen von mir angedacht.

SCHLIESSFÄCHER AM BADETEICH

AUFBEWAHRUNGSKÄSTEN AM BADETEICH

Die Arbeiten an den neuen, versperrbaren Aufbewahrungskästen (für Liegen oder Handtücher) am Badeteich sind im Gange und werden noch heuer fertiggestellt. Der alte Container bleibt bis zur Fertigstellung erhalten.

So können jene, die ihre Sachen bis jetzt in diesem Container hatten, gleich in die neuen Aufbewahrungskästen umsiedeln und brauchen ihre Betten über den Winter nicht nach Hause tragen.

Die neuen Kästen werden im Oktober in der Kalenderwoche 43 aufgestellt.

Ab diesem Zeitpunkt können die Schlüssel am Gemeindeamt bei Frau Hader abgeholt werden.

Ich bitte Sie, die Jahresmietgebühr von 50,- Euro für die Benützung bis Ende der Saison 2016 bei Schlüsselübernahme zu entrichten.

Im Folgejahr wird die Miete gleichzeitig mit der Badeteichbenützungsgebühr 2017 verrechnet.

Ich hoffe die Aufbewahrungsboxen ersparen Ihnen in Zukunft die lästige Schlepperei Ihres Badeequipments.

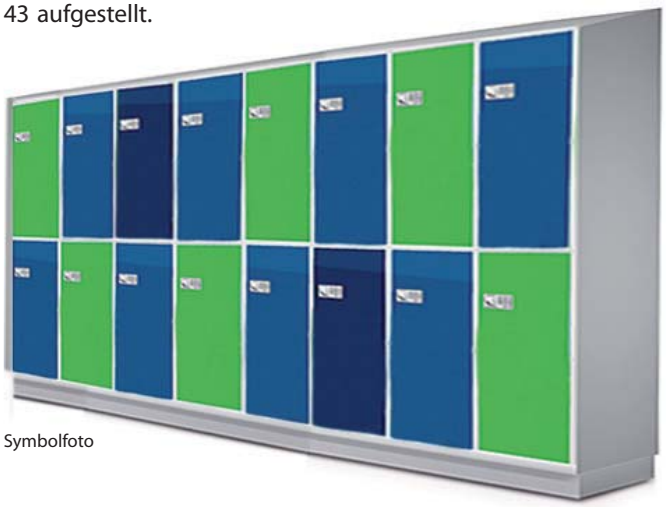

Symbolfoto

LEOPOLDSDORFER JOBBÖRSE

KOSTENLOSE INSERATE FÜR FIRMEN UND ARBEITSSUCHENDE

Nun möchte ich erneut an die Leopoldsdorfer Jobbörse erinnern, die ich 2010 eingeführt habe.

Also nutzen Sie auch weiterhin unser kostenloses Service. Stellenausschreibungen für Firmen und Stellengesuche für Bürgerinnen und Bürger sind auf unserer Gemeinde-Homepage www.leopoldsdorf.gv.at in der Rubrik „Jobbörse“ gratis zu schalten. Im Anschluss an diesen Beitrag bzw. im web unter „Bürgerservice / Jobbörse / Inserat aufgeben“ erfahren Sie in welcher Form Sie der Gemeinde die Daten für das kostenlose Inserat übermitteln können.

Ich wünsche Ihnen einen schönen Herbstbeginn und werden oder bleiben Sie gesund!

Ihr Vizebürgermeister
Peter Gaumannmüller

PS: Für alle Fragen oder Anregungen stehe ich wie bekannt unter 0676 950 73 88 od. unter office@peterg.at zu ihrer Verfügung.

Inserate aufgeben

Kostenlose Einschaltung in unserer Jobbörse

Alle arbeitssuchenden LeopoldsdorferInnen bekommen (altersunabhängig) die Möglichkeit in der Gemeindezeitung und auf der Gemeindehomepage ein kostenloses "Stellengesuch" zu schalten.

Mitarbeiter suchen - Mitarbeiter finden

Dasselbe gilt natürlich für alle unsere Leopoldsdorfer Wirtschaftstreibenden/Firmen, die Mitarbeiter suchen oder Lehrplätze zu vergeben haben. Senden Sie uns einfach Ihren gewünschten Text und eventuell auch ein Bild oder Logo für unsere Rubrik "offene Stellen".

Inserate aufgeben

Senden Sie uns bitte Ihren Inserats-Text und eventuell auch ein Foto per Mail an unser Melde und Sozialamt:
i.mehlmauer@leopoldsdorf.gv.at
per Fax unter: 02235/ 4243611
oder per Post: Hauptstraße 27,
2333 Leopoldsdorf

Inserate auf der Homepage werden laufend aktualisiert.

Benötigte Angaben

- Offene Stelle oder Stellengesuch
- Name/Adresse
- Tel. Nummer
- e-mail-Adresse
- eventuell ein Bild, oder Logo
- kurzer Inseratstext (bis max. 120 Zeichen)
- ev. Weiterführungstext (weitere Details, weitere Angaben)
- Terminangabe bis wann das Inserat geschaltet werden soll
- Bitte teilen Sie uns mit, wenn Sie eine Stelle oder einen Mitarbeiter gefunden haben, damit wir Ihre Anzeige herausnehmen können.

Bürgerservice

- E-Amtstafel
- Gemeindezeitung
- Presseberichte
- Jobbörse
  - Inserate aufgeben
- Verstorbene

AUSSCHUSS SOZIALES, FAMILIE UND GESUNDHEIT

gGR Mag. Helmut Syrch

Liebe Leopoldsdorferinnen, liebe Leopoldsdorfer! Ich hoffe, Sie hatten einen netten Sommerurlaub und sind wieder gut erholt zurück in Leopoldsdorf. Sehr gerne möchte ich Sie über die Neuigkeiten aus meinem Zuständigkeitsbereich informieren:

Grünes Kreuz wird Stützpunkt trotz Fusion nicht schließen

Aufatmen im Wiener Umland: Rettungsstelle bleibt erhalten

In Sorge sind die Bewohner von Leopoldsdorf im Bezirk Wien-Umgebung, seit die Fusion von Rotem Kreuz und Grünem Kreuz bekanntgegeben wurde. Sie befürchten, dass die Rettungsstelle in ihrer Gemeinde geschlossen werden könnte. Jetzt gibt es vorerst Entwarnung.

Schon seit Jahren sind die Helfer des Grünen Kreuzes für die Bewohner von Leopoldsdorf und den Nachbargemeinden bei medizinischen Notfällen zur Stelle. Doch die angekündigte Fusion von Rotem und Grünem Kreuz in der nahen Bundeshauptstadt führte in der Gemeinde nun zu wilden Spekulationen. Viele befürchteten, dass die Dienststelle womöglich geschlossen werden könnte. Die Folge wären längere Fahrzeiten für die Rettung, denn die nächsten Rotkreuz-Stationen liegen in Himberg, Vösendorf oder in Schwechat.

„Wer hilft uns dann bei Notfällen, wo es auf jede Sekunde ankommt", fragen besorgte Bürger.

Ein Sprecher des Grünen Kreuzes betont aber, es gebe keine Schließungspläne: „Der Stützpunkt in Leopoldsdorf bleibt erhalten, die Versorgung der Bevölkerung ist somit gesichert."

GRÜNES KREUZ RETTUNGSSTELLE BLEIBT ERHALTEN

Durch die Fusion vom Wiener Roten Kreuz mit dem Grünen Kreuz gab es Spekulationen über die Dienststelle des Grünen Kreuzes in Leopoldsdorf. Ich habe mich umgehend informiert und darf Sie jedoch beruhigen! Sowohl in den Medien als auch in einem persönlichen Gespräch mit der Geschäftsleitung wurde versichert, dass die Rettungsstelle in Leopoldsdorf erhalten bleibt und somit die Versorgung der Bevölkerung gesichert ist!

ELTERN-KIND-TREFF „LEO-TREFF"

„Gemütliches Beisammensein - Erfahrungsaustausch - Singen & Spielen". Unter diesem Motto findet ab September jeden 2. Mittwoch von 9 - 11 Uhr im Gemeinschaftsraum des betreubaren Wohnens wieder der Eltern-Kind-Treff statt. Ich bedanke mich sehr herzlich bei Eva Slovacek, die gemeinsam mit ein paar engagierten Müttern die Organisation übernommen hat. Die nächsten Termine sind: 23.9., 7.10, 21.10, 4.11, ... Nähere Infos: www.facebook.com/leostreff

LEOPOLDSDORFER GESUNDHEITSTAG

In meinem Ausschuss konnten wir sehr gerne die Rahmenbedingungen schaffen, damit heuer wieder ein Gesundheitstag stattfinden kann.

Ich bedanke mich sehr herzlich bei der „Gesunden Runde" und Barbara Müllner für die tolle Organisation und dem SC Leopoldsdorf für die Erlaubnis zur Benutzung des Sportplatzes. Kommen auch Sie vorbei! Ein tolles Programm erwartet Sie!

Eltern- Kind-Treff „Leo-Treff"

gemütliches Beisammensein

Erfahrungsaustausch

Singen & Spielen

Alle Mütter und Väter sind herzlich eingeladen mit ihren Babys und Kleinkindern vorbeizuschauen.

Wir treffen uns jeden 2. Mittwoch von 9 - 11 Uhr im gemütlichen Gemeinschaftsraum des betreubaren Wohnens GEBÖS (Schulgasse 3, Eingang gegenüber der Volkschule)

Nächste Termine
23.09.2015
7.10.2015
21.10.2015
4.11.2015
18.11.2015
2.12.2015
16.12.2015

Nähere Infos: www.facebook.com/leoftreff

WEIHNACHTSFEIER FÜR SENIOREN

Ich freue mich sehr, dass ich dieses Jahr erstmals die Senioren-Weihnachtsfeier organisieren darf, die heuer am Mittwoch 9. Dezember im Heurigen Schrank in Hennersdorf stattfinden wird. Selbstverständlich gibt es wieder Musik und ein nettes Rahmenprogramm der Leopoldsdorfer Kinder. Natürlich erhalten Sie noch rechtzeitig eine persönliche Einladung.

ADVENTAUSFLUG NACH SCHLOSS HOF

Sehr gerne habe ich mich, wie in den letzten Jahren, wieder um einen tollen Adventausflug bemüht und ich bin überzeugt, dass Sie das Weihnachtsdorf in Schloss Hof begeistern wird. Nähere Infos zum Ausflug, der erstmalig vom Kulturausschuss organisiert wird, finden Sie in dieser Gemeindezeitung. Ich würde mich wirklich sehr freuen, wenn Sie auch heuer wieder so zahlreich teilnehmen! Bitte melden Sie sich rechtzeitig an!

Ihr gGR für Soziales, Familie und Gesundheit

Mag. Helmut Syrch
helmut.syrch@leopoldsdorfer.at
Tel: 0676 478 60 88

STÄDTEPARTNERSCHAFT MIT STARA PAZOVA

GR Jörg Kather

Liebe LeopoldsdorferInnen, was in anderen Gemeinden teilweise schon seit vielen Jahren gepflegt wird und das Gemeindeleben bereichert, wird nun auch für unser Leopoldsdorf Realität – eine internationale Städtepartnerschaft.

GEMEINSAMKEITEN VERBINDEN

In den ersten Gesprächen kristallisierte sich schnell heraus, dass die beiden Gemeinden viele Gemeinsamkeiten haben. Angefangen mit der gemeinsamen Geschichte unter der österreichisch-ungarischen Monarchie, deren Spuren noch heute die Ortsbilder prägen, bis hin zur Nähe zur Hauptstadt, was zum einen eine ausgezeichnete Infrastruktur bedeutet, auf der anderen Seite aber z.B. die Errichtung von Kulturstätten einschränkt, da in der nahen Metropole ohnedies alles auf hohem Niveau vorhanden ist. Im Vorfeld der Beschlussfassung zur Partnerschaft war auch eine Delegation aus Stara Pazova in Leopoldsdorf um sich und ihre Stadt den Gemeinderäten vorzustellen.

WER IST NUN UNSER NEUER PARTNER?

Stara Pazova hat ca. 18.500 Einwohner und liegt zwischen den serbischen Metropolen Belgrad und Novi Sad. Stara Pazova ist Verwaltungssitz der „Opstina Stara Pazova" (serbische Samtgemeinde mit 9 Orten, mit einer Gesamtbevölkerung von ca. 68.000 Menschen). Sie verfügt über eine hervorragende Verkehrsanbindung mit 2 Flughäfen, Kreuzung der Hauptverkehrsadern nach Norden und Osten und natürlich der Wasserwege.

Stara Pazova ist geprägt von Toleranz und einem Miteinander der Kulturen. Hier leben Serben, Slowaken, Ungarn und viele andere Volksgruppen friedlich miteinander. In den 90er Jahren wurden im Bezirk Voivodina 80% der aus Kroatien und Bosnien vertriebenen Serben aufgenommen.

WOZU DIENT EINE SOLCHE STÄDTEPARTNERSCHAFT?

Grundsätzlich dient sie der internationalen Völkerverständigung. Das heißt konkret: zum Austausch von Informationen, Pflege von Beziehungen auf kulturellem, sozialem und wirtschaftlichem Gebiet. Es geht darum ein anderes Land durch persönliche Erfahrung kennenzulernen. Wie trainiert ein serbischer Fußballverein, wie erlebt eine Familie dort ihren Alltag, welche Werte bestimmen das Leben, welche Musik hört man dort? Nur so kann man wirklich Respekt vor anderen lernen und Vorurteile abbauen.

Ich selbst verbrachte 2011 einige Wochen beruflich in Serbien und war erschrocken wie wenig ich eigentlich über dieses Land wusste. Und ich war beeindruckt von der Gastfreundschaft, der ausgezeichneten Küche, der Kultur und auch dem Selbstbewusstsein der Menschen, die ich dort kennenlernen durfte. Ich denke, dass es gerade heute, wo die Unsicherheit über den richtigen Umgang mit „Fremden" immer grösser wird, wichtig ist sich proaktiv mit dem Thema zu beschäftigen und eine Städtepartnerschaft ist ein möglicher Weg das zu tun.

DIE ERSTEN SCHRITTE SIND GESETZT

Im Moment haben wir nur erst einmal den Beschluss gefasst diese Partnerschaft einzugehen. Auf Einladung der Stadt Stara Pazova erfolgt die 1. Vertragsunterzeichnung am 8.10.2015 durch Bgm. Fritz Blasnek und unseren Gemeinderat. Danach wird es darum gehen diese Verbindung mit Leben zu erfüllen, den Austausch von Sport-, Jugend- und Kulturgruppen anzustoßen, Projekte anzugehen.

Und dazu, liebe LeopoldsdorferInnen, brauchen wir Sie! Ich lade Sie ein mitzuarbeiten, Ihre Ideen und eventuell Ihr Engagement einzubringen. Wenn Sie Anregungen, Wünsche oder Fragen haben stehe ich gerne zur Verfügung. Sie erreichen mich per E-Mail: joerg.kather@rehau.com oder Telefon: 0664 6110952.

Herzlichst, Ihr
GR Jörg Kather

KINDERFERIENSPIEL 2015

Jugendgemeinderat Stefan Blácký

Liebe Eltern, Kinder, Leopoldsdorfer, dieses Jahr durfte ich als Jugendgemeinderat das Ferienspiel in Leopoldsdorf organisieren.

Auch heuer war es wieder ein großer Erfolg. Es wurde gespielt, gelacht, neue Freundschaften wurden gebildet und dank der vielen Freiwilligen ein sehr abwechslungsreiches Programm für die Kinder geboten. Ich hoffe, dass es Euch genauso gut gefallen hat wie mir und freue mich schon auf das Ferienspiel 2016.

Euer Jugendgemeinderat
Stefan Blácký

Ausflug Märchenpark - Kinderfreunde

Sportlicher Wettbewerb - Kultur- u. Dorferneuerungsverein

Sparefroh-Olympiade - Sparkasse

Tanzen 4 Kids - LTV, Daniela Mitterlechner

Dart-Tag - WB Chemie

SDI – Selbstverteidigung -Mario Hader

Feriensspaß mit lustigen Aufgaben - ARBÖ

Abschlussfest Ferienspiel

1. BOSSABALL TURNIER – SAMSTAG 19.9. UM 11UHR

Quelle: Wikipedia

Quelle: Wikipedia
Copyright pedroromero2

Am 19.9. findet auf der Festwiese das 1. Bossaball Turnier in Leopoldsdorf statt und wir laden Gemeindebürgerinnen und Gemeindebürger, sowie alle Interessierten herzlich dazu ein!

Bossaball verbindet die Sportarten Beach-Volleyball, Fußball und Trampolinspringen und wird von lebendiger Musik begleitet. Bis zu achtmal darf der Ball in einer Mannschaft von fünf Spielern hin und her bewegt werden – egal mit welchem Körperteil. Ziel ist es, den Ball über das Netz in das gegnerische Spielfeld zu befördern. Die Zuschauer erwarten spannende Matches, gutes Essen und Getränke, Musik und gute Stimmung.

Das Nenngeld pro Team beträgt 50,- Euro und ist vorab zu überweisen. Zahlungsmodalitäten werden nach erfolgreicher Anmeldung bekanntgegeben. Anmeldungen werden bis einschließlich 16.09. 2015 per Mail an bossaball@gmx.net entgegengenommen und sind verbindlich.

Jugendgemeinderat Stefan Blacky, gGR[in] Manuela Krautgartner, GR Günther Schmirl und Bürgermeister Fritz Blasnek. Wir freuen uns über zahlreiche Anmeldungen und Besucher!

Programm

SAMSTAG, 19. SEPTEMBER 2015 AUF DER FESTWIESE

10 Uhr	Einfinden und Melden der Teams
11 Uhr	Startschuss für das Turnier
17 Uhr	Turnierende und Siegerehrung
bis 22 Uhr	Afterparty

DIE ANTWORT IST:
JA, HABEN WIR!
Wir sind Österreichs größter Autohändler.
ZUFRIEDENHEIT IST BEI UNS SERIENAUSSTATTUNG
Nähere Infos unter: www.porschewienliesing.at
PORSCHE
WIEN - LIESING
Ketzergasse 120, 1234 Wien / Tel.: 01/863 63 - 0
Audi Service SEAT ŠKODA Nutzfahrzeuge PORSCHE BANK

KULTURFAHRTEN DER MARKTGEMEINDE LEOPOLDSDORF

gGR[in] Margit Breznik

Liebe Leopoldsdorferinnen und Leopoldsdorfer! Ein wunderschöner sonniger Sommer neigt sich langsam dem Ende zu. Er war auch in kultureller Hinsicht ein Traum!

Ich hatte heuer erstmals die ehrenvolle Aufgabe die Kulturveranstaltungen der Marktgemeinde begleiten zu dürfen und ich möchte Ihnen einen kleinen Rückblick auf drei hervorragende Veranstaltungen geben:

SCHLAGERNACHT MÖRBISCH

Am 14. Juli fuhren wir zur Schlagernacht 2015 nach Mörbisch am Neusiedlersee. Interpreten wie Howard Carpendale, Roland Kaiser, die Paldauer, Nik P. und Reflex, sowie der VOXXclub und die Amigos sorgten für hervorragende Stimmung in einer lauen Sommernacht am See.

RÖMERSTEINBRUCH ST. MARGARETHEN

Auch unsere Leopoldsdorfer Opernfreunde kamen heuer voll und ganz auf Ihre Rechnung. Am Samstag, dem 18. Juli besuchten wir den Römersteinbruch in St. Margarethen im Burgenland. An einem traumhaften Sommerabend bei einer wunderschönen Kulisse wurden wir von den Klängen der Oper „Tosca" von Giacomo Puccini verwöhnt.

SEEFESTSPIELE MÖRBISCH

Weiters fuhren zwei Busse am 1. August zu den Seefestspielen nach Mörbisch zur Operette „Eine Nacht in Venedig" von Johann Strauss. An dieser Stelle möchte ich mich bei meinem GR Kollegen Mag. Christian Buzin recht herzlich für seine Unterstützung bei den Kulturfahrten bedanken! Weiterer Dank gebührt der Marktgemeinde Leopoldsdorf, die die Busse zu den Fahrten finanziert!

ADVENTAUSFLUG NACH SCHLOSS HOF AM 13.12.

Am 13.12.2015 wird es unser nächstes kulturelles Highlight geben. Es freut mich sehr, dass wir auch den Adventausflug in den Kulturausschuss aufnehmen konnten. In der letzten Ausschusssitzung wurde der einstimmige Beschluss gefasst, dass unsere heurige Adventfahrt ins Weihnachtsdorf Schloss Hof geht. Mehr dazu auf der kommenden Seite.

Da es mein Ziel ist, das kulturelle Angebot in unserer Gemeinde weiter auszubauen, bin ich auch für Ihre Inputs offen und freue mich, wenn Sie mir Ihre Vorschläge unter margit.breznik@gmx.at zukommen lassen!

Einen schönen Herbst
wünscht Ihnen
Ihre gGR[in] Margit Breznik

Schlagernacht Mörbisch 2015

Kulturfahrt Römersteinbruch St. Margarethen

EINLADUNG ZUM ADVENTAUSFLUG DER MARKTGEMEINDE LEOPOLDSDORF INS WEIHNACHTSDORF SCHLOSS HOF AM SONNTAG, DEM 13. DEZEMBER

Abfahrt: 12:45 Uhr Siedlerheim und 13 Uhr Gemeindeamt, vorauss. Rückkehr: 19 Uhr Gemeindeamt

DAS WEIHNACHTSDORF SCHLOSS HOF BEGEISTERT MIT IMPERIALEM UND TRADITIONELLEM AMBIENTE.

Das prächtige Ensemble wird auch heuer wieder zu einem stimmungsvollen Adventmarkt ausgestattet und Kulisse eines noch nie da gewesenen Weihnachtsdorf-Erlebnisses. Im Meierhof, mitsamt der Barockstallung, der Drechslerei, der Schnapsbrennerei uvm. können Besucher noch die wahren Freuden der „traditionell ländlichen Weihnacht" verspüren. Für festliche Stunden in schöner Besinnlichkeit, für weihnachtliche Genüsse der traditionellen Art und für die Präsentation kunsthandwerklicher Arbeiten – hierfür steht der Meierhof. Im Arkadenhof kommen die BesucherInnen in den Genuss eines wahrlich „imperialen Weihnachtsmärchens", das in prachtvollem Lichterglanz erstrahlt und mit dem vielseitigen Angebot den einen oder anderen Herzenswünsch in Erfüllung gehen lässt.

Aber vor allem unsere kleinen Gäste erfreuen sich an dem facettenreichen Angebot, das durch den Streichelzoo, die Bastelwerkstatt, den Zauberwald und den Erlebnisspielplatz besticht. Die Erwachsenen können einstweilen die kulinarische Vielfalt der „Genussmeile" entdecken und sich an den österreichischen Köstlichkeiten erfreuen, oder die künstlerischen Meisterwerke der 100 Aussteller begutachten und das eine oder andere Weihnachtsgeschenk für die Liebsten erspähen.

Die Buskosten werden von der Marktgemeinde Leopoldsdorf übernommen!

Eintritt Erwachsene: € 5,40
Kinder bis 6 Jahre:
freier Eintritt
Kinderkarte 6–15 Jahre:
€ 3,00

Anmeldeschluss:
Montag, 30. November
Anmeldung bei Frau Windisch
am Gemeindeamt
(Tel 02235/42436-12)

MAGMAG events & promotion GmbH

LEOPOLDSDORFER GESUNDHEITSTAG

SCL-Obfrau Barbara Müllner

Werte Leopoldsdorferinnen und Leopoldsdorfer! Wir von der „Gesunden Runde" freuen uns, dass mit der Unterstützung der Marktgemeinde Leopoldsdorf und des SC Leopoldsdorf der Gesundheitstag am 20.09.2015, von 12-17 Uhr stattfinden kann.

Mit der Initiative „tut gut" des Landes Niederösterreich präsentieren sich Leopoldsdorfer und Leopoldsdorferinnen, welche Ihnen den einen Schritt in ein gesünderes, bewussteres, bewegungsreicheres oder einfach nur in ein glücklicheres Leben zeigen wollen.

Nachstehend finden Sie einen Leitfaden zum reichhaltigen und abwechslungsreichen Programm und Angebote.

Andreas Koller wird uns mit seiner Moderation durch den Gesundheitstag führen.

„Tut gut" wird mit vielen Informationen und unter anderem mit der „Spinal Mouse" vertreten sein. Hier wird eine einfache Wirbelsäulenanalyse durchgeführt.

Für unseren **Radbeauftragten Gerhard Horvath** leistet Radfahren einen wesentlichen Beitrag zu Ihrer persönlichen Gesundheit. Die unmittelbare Umgebung Leopoldsdorfs bietet ausreichend Gelegenheit zur Bewegung in der Natur und das fast durchgehend ohne Gefährdung durch den Autoverkehr. Lassen Sie sich am Gesundheitstag informieren.

„Cura domo Gemeinsam" informiert Sie über die Vorteile und Förderungen einer 24-Stunden-Betreuung für eine Pflege im eigenen Zuhause. Holen Sie sich Informationen über Kurzzeit- und Tagesbetreuung.

Gabriele Gürtler wird Sie unter ihrem Motto: „Die beste Investition ist die in den eigenen Körper!" auf einen Weg zum „Gesunden Essen mit Genuss" begleiten und informieren.

Regine Kraft berät Sie u.a. über den Umgang mit Stress & Burn Out und vor allem, wie Sie Lebensveränderungskrisen meistern, um danach wieder strahlen zu können. Nützen Sie die Chance, Ihre aktuelle Stressbelastung zu testen.

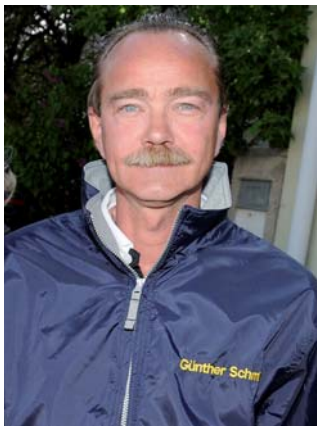

Günther Schmirl informiert Sie über Möglichkeiten zur Schmerzlinderung im Alltag ohne Nebenwirkungen sowie gesundes Trinken.

Karin Motzer und Thomas Faast informieren Sie unter ihrem Motto „Mentale Fitness und psychische Gesundheit geht uns alle an!". Hier werden Ihnen Möglichkeiten vorgestellt, wie Menschen jeden Alters mit einfachen Techniken ihre Lebensqualität steigern und psychische Abwehrkräfte entfalten können.

Rotes Kreuz Schwechat Markus Palkowitz & Team zeigt Ihnen sicher gerne das Innere eines Rettungsautos und informiert Sie weiters über das Gesundheits- und Sozialangebot des Roten Kreuzes, wie Essen für zu Hause, Rufhilfen uvm.

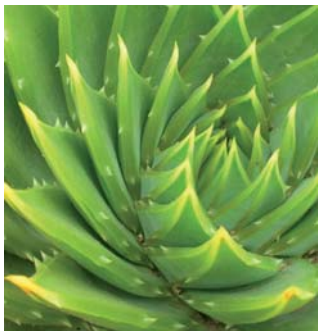

Andrea Chromecek, präsentiert für „Forever Living Products" wertvolle Aloe-Produkte in den Bereichen Sport, Beauty und Life Balance.

SONNTAG 20.9.2015 - 12-17 UHR - AM SPORTPLATZ LEOPOLDSDORF

Jochen Ditterich zeigt Ihnen mit NIKKEN natürliche Wege präventiv etwas für Ihre Gesundheit zu tun und so mehr Lebensqualität in allen Lebensbereichen zu schaffen – einfach vitalundgenial.at

Johannes Kleinowitz zeigt einfache Qi-Gong Übungen für die Füße und für den Rücken mit erstaunlicher Wirkung. Seine Akupunkt-Selbsthilfe-Ratschläge verhelfen schnell zu mehr Ruhe und Gelassenheit. Eine kurze Anwendung dieser Technik von ihm persönlich sollte man sich nicht entgehen lassen!

Birgit Seitz zeigt Ihnen den richtigen Umgang mit den Smovey-Ringen und beantwortet alle Fragen zum neuen Workshop „Seniorentanz – Tanzen für Junggebliebene“

Mag. Andrea Burdis, Mag. Peter Burdis (Apotheke St. Nikolaus) und **Mag. Lisa Burdis** (Vital-Aktiv St. Nikolaus Fitnesscenter) bieten wissenschaftlich fundierte Beratung zu Gesundheit, Fitness und Ernährung für Sportler, Senioren, Gesunde und Kranke.

Das Gesundheits-Institut Macher, vertreten durch den akad. Gesundheitsmanager **Walter Posch**, berät Sie darüber, welche erstaunlichen Veränderungsprozesse durch Hypnose, Reinkarnationstherapie, Energiearbeit und Alternativmedizin möglich sind. Lassen Sie sich in persönlichen Gesprächen überraschen!

Manuela Höltl vom Checkpoint Gesundheit informiert Sie über ganzheitliche und individuelle Therapien bei Beschwerden des Bewegungsapparates.

Die Leopoldsdorfer Bauchtanzgruppe unter der Leitung von **Susanne Bandion-Dirr** hat eine wunderbare Bauchtanzvorführung einstudiert, diese wird um ca. 15.30 Uhr präsentiert. Davor und danach steht Ihnen Frau Susanne Bandion-Dirr für alle Fragen zur Verfügung.

Für unsere Kinder und Jugendlichen haben wir ein extra Programm.

Ihr werdet durch unseren „Leopoldsdorfer Zirkusdirektor“ **Mag. Christian Michal** in die hohen Zirkuskünste eingeführt. Hier kann und soll alles ausprobiert werden.

Weiters wird auch unser Kampfmannschaft Co-Trainer **Sascha Soulek** anwesend sein. Er zeigt Euch wie ihr spielerisch durch ein spezielles Kinder- und Jugend-Mentaltraining Euer Selbstvertrauen stärken und nachhaltig verankern könnt. Es kann gelernt werden, Aufgaben konzentrierter zu lösen und mit äußeren Reizen (Medien wie TV und Internet) sowie mit Stress und Ängsten besser umzugehen.

Das **Grüne Kreuz** gibt Einblicke in das Innere eines Rettungsfahrzeuges und informiert über das Leistungsangebot aus dem Rettungswesen und dem Gesundheitsbereich.

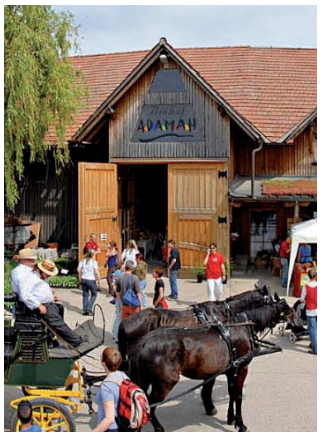

Jeder Besucher erhält einen Gratis-Apfel, zur Verfügung gestellt vom **Adamah BioHof,** sowie eine Gratis-Wasserflasche (solange der Vorrat reicht).

Für das „Gesunde leibliche Wohl“ wird die Kantine des **SC Leopoldsdorf** sorgen.

Zum Abschluss verlosen wir unter allen teilnehmenden Besuchern 3 „Gesunde Geschenkkörbe“.

Herzlichst im Namen des Teams rund um den Gesundheitstag

Barbara Müllner

NEUIGKEITEN VOM SCL

Werte Fußballfreunde & Fans des SC Leopoldsdorf! Die Saison 2015/16 hat begonnen, der Vorstand des SC Leopoldsdorf ist nach wie vor sehr bemüht, Neuerungen in die Tat umzusetzen und auf die vielen vorgegebenen Richtlinien angemessen zu reagieren.

Ein großes Dankeschön an dieser Stelle an unseren Trainer der Reserve, Platzwart & Schriftführer Karl Heinz Doleschal sowie unseren U16/17 Trainer & Jugendleiter Harald Kapeller mit seinen Jungs, die im Juni und Juli den Platz saniert haben.

Ein weiteres Dankeschön an die beiden Sektionsleiter für unsere „Erste", die mit großem Einsatz für die Kampfmannschaft nach einigen Abgängen nebst neuem Trainer für den SC Leopoldsdorf wieder genügend Spieler gewinnen konnten.

Obmann Stellvertreter Thomas Ritzmann und Kassier Hans Graf haben in den Sommermonaten unsere Kantine am Laufen gehalten. Für diese Unterstützung darf ein Danke nicht fehlen.

NEU: 100ER-CLUB

Mit einer 100er-Club-Mitgliedschaft erhalten Sie in der laufenden Saison 2015/16 bei allen Heimspielen freien Eintritt und ein Gratis-Getränk, zusätzlich unterstützen Sie den Verein. Nähere Information bei unserem Obmann Stellvertreter Thomas Ritzmann, sowie allen Mitgliedern des SCL Vorstandes. Allen, die bereits dem „100er Club" beigetreten sind ein herzliches Danke!

IN DER SAISON 2015/16 WERDEN FOLGENDE MANNSCHAFTEN IM MEISTERSCHAFTSMODUS SPIELEN:

U 7	Trainer Christopher Liptay, Manuel Strabler (in Turnierform)	U 12	Trainer Igor Zulj
U 10	Trainer Dominik Wittich	U 13	Trainer Gerhard Wimmer, Werner Liptay
		U 16	Trainer Harald Kapeller
		U 17	Trainer Harald Kapeller

SPIELPLAN 1. KLASSE OST

FR, 18.09.	17.30/19.30	SC Leopoldsdorf – Hainburg
SO, 27.09.	14.00/16.00	Wampersdorf – SC Leopoldsdorf
FR, 02.10.	17.30/19.30	SC Leopoldsdorf – Breitenfurt
SA, 10.10.	13.30/15.30	Eichkogel – SC Leopoldsdorf
FR, 16.10.	17.30/19.30	SC Leopoldsdorf – Fischamend
SA, 24.10.	13.00/15.00	Kleinneusiedl – SC Leopoldsdorf
SA, 31.10.	14.00/16.00	SC Leopoldsdorf – Himberg
SA, 07.11.	14.00/16.00	Ma. Lanzendorf – SC Leopoldsdorf
SA, 14.11.	14.00/16.00	SC Leopoldsdorf – Erlaa

Im Namen des SC Leopoldsdorf Vorstands wünsche ich allen Spielern, Eltern & Fans eine erfolgreiche Saison 2015/16!

Herzlichst Ihre
Barbara Müllner

Birgit Seitz Fitness
Bewegung Spaß Freude

Neue **Workshops** in der Schulg. 3 in Leopoldsdorf

Smovey: Di ab 29.09./18-19 Uhr/10x € 100,-
die außergewöhnlichen Fitness-Ringe, die den Körper zum Schwingen bringen, altersunabhängig, für Jedermann geeignet – mit Musik

Seniorentanz: Di 13.10./9.30 -10.30h/8x € 80,-
Kreistänze und Line Dance zu beliebter Musik, wir tanzen alleine und haben gemeinsam Spaß

Braingymnastik: Di 13.10./10.30-11.30h/8x € 80,-
Tolle Koordinations- u. Bewegungsübungen zur Stärkung von Balance und Gleichgewicht

Genaue Info und Anmeldung: www.birgitseitz.at
Tel.: 0676 407 50 50
Ich freue mich auf euch

WIEN ENERGIE
UNSERE KRAFT FÜR SIE.

IMMER IN DER NÄHE VON WIENERGIEBÜNDELN: IHR WIEN ENERGIE-SERVICEZENTRUM.

Wien Energie-Servicezentrum Schwechat
Sendnergasse 13 – 15
2320 Schwechat
Telefon: (01) 707 6101-0
Fax: (01) 707 6101-49599
info@wienenergie.at
www.wienenergie.at

Öffnungszeiten:
Mo–Fr 08:00–15:00 Uhr

Wien Energie Vertrieb, ein Unternehmen der EnergieAllianz Austria.

DAS GEHT UNS ALLE AN: DIE FLÜCHTLINGE BRAUCHEN UNSERE HILFE!

GRin Gaby Kohlmayer

Liebe Leopoldsdorferinnen, liebe Leopoldsdorfer! Mitte August saßen wir im Kaffeehaus „Coffee & Beer" und diskutierten wieder einmal über die angespannte Lage in Traiskirchen. Berichte über hungrige und durstige Flüchtlinge machten die Runde. Die Besitzerin Tina Sedliakova fragte mich, ob wir eine gemeinsame Spendenaktion ins Leben rufen wollen. Der Plan war, einen Spendenaufruf zu machen und die gespendeten Artikel direkt ins Auffanglager zu bringen.

Nach Recherche der am dringendst benötigten Produkte schrieb ich einen Spendenaufruf, den ich auf Facebook veröffentlichte. Tina hängte den Aufruf und die Liste der benötigten Waren im Lokal aus.

SACHSPENDEN BRINGEN DEN BEDÜRFTIGEN VIEL FREUDE

Um mir selbst ein Bild von der Lage vor Ort zu machen, räumte auch ich am darauffolgenden Samstag meine Kästen aus und fuhr mit 13 Säcken voller Gewand, Schuhe, Regenjacken und Sporttaschen nach Traiskirchen. Mit Dankbarkeit und Freude wurden meine Sachen angenommen. Mittlerweile war Tina auch schon dort und hat die ersten Spenden verteilt. Danke Tina für diese tolle Aktion! Wir möchten weiter sammeln und zumindest einige Flüchtlinge mit dem Nötigsten versorgen, die Nachfrage ändert sich täglich.

Wir können mit diesem Spendenaufruf nicht alle Hilfesuchenden unterstützen, aber wir haben – bedingt durch die Nähe zu Traiskirchen – die Möglichkeit schnell und unbürokratisch zu helfen.

MACHEN SIE MIT

Ich ersuche Sie, die Aktion tatkräftig zu unterstützen – sowohl Sach- als auch Geldspenden können im Lokal Coffee & Beer, Hauptstraße 1, (Eingang Hennersdorfer Straße) abgegeben werden.

Ihre GRin Gaby Kohlmayer

BENÖTIGT WERDEN

Hygieneartikel wie:
- Zahnpasta und Zahnbürsten
- Binden (keine Tampons)
- Deos
- Duschgel, und dergleichen

- Schuhe (keine Flip Flops)
- Sporttaschen
- Handtücher
- Wasserkocher
- Babymilch
- Windeln
- Feuchttücher
- Stifte und Blöcke
- Süßigkeiten (ohne Geliermittel)
- Kekse
- Trockenfrüchte (Datteln/Zwetschken)
- Wasser

Mit Geldspenden werden Lebensmittel und Hygieneartikel gekauft.

VEREIN HOSPIZ MÖDLING

JOSEFSGASSE 27
A-2340 MÖDLING
TEL 02236/864 101
FAX 02236/864 101-4
eMail: office@hospiz-moedling.at
Web: www.hospiz-moedling.at
ZVR-Zahl: 479936534

Stellenausschreibungen beim Verein Hospiz Mödling

Der VEREIN HOSPIZ MÖDLING ist ein gemeinnütziger, überkonfessioneller Verein, der schwer kranke und sterbende Menschen und deren Angehörige betreut. Zu unserem Team gehören die MitarbeiterInnen des Mobilen Palliativteams (MPT) sowie die Mitarbeiterinnen und die ehrenamtlichen BegleiterInnen des Hospizteams. Das **Mobile Palliativteam** ist ein multiprofessionell zusammengesetztes Team, das eine umfassende palliativmedizinische Betreuung, Palliativpflege sowie psychosoziale und spirituelle Begleitung anbietet. Die Betreuung unserer PatientInnen erfolgt nach Möglichkeit zu Hause.

Wir suchen:
- eine/n Palliativarzt/ärztin
- eine/n DGKS/DGKP im Palliativpflegedienst

Weitere Informationen unter: www.hospiz-moedling.at

Wenn Sie Freude an der Arbeit in einem multiprofessionellen Team haben und bereit sind, sich in Ihrem Aufgabenfeld mit den Themen der Hospizarbeit auseinander zu setzen freuen wir uns auf Ihre Bewerbung!

Kontakt:
Verein Hospiz Mödling, Irene Blau, Geschäftsführerin
Email: irene.blau@hospiz-moedling.at

DAS WAR UNSER SOMMER 2015

Gasslfest

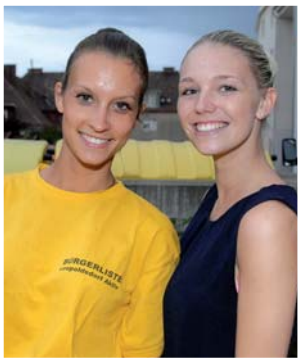

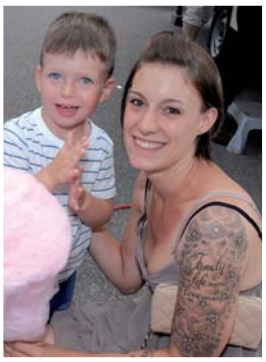

Sonnwendfeier

Sommernachtsfest

Gasslfest 2015	13.06.2015
Sonnwendfeier 2015	27.06.2015
Sommernachtsfest 2015	04.07.2015
Kinderferienspiel 2015 (Siehe Seite 8)	05.07. bis 06.09.2015
Schlagernacht Mörbisch 2015 (Siehe Seite 10)	14.07.2015
Kulturfahrt Römersteinbruch St. Margarethen (Siehe Seite 10)	18.07.2015
Comedy Hirten in Leopoldsdorf (siehe Seite 25)	01.08.2015
Feuerwehrfest 2015 (Siehe Seite 20-21)	28./29.08.2015
Kinderferienspiel-Abschussfest 2015 (Siehe Seite 8)	06.09.2015

Fotos: Alona V. Schreiber, Gemeinde

ALLE FOTOS ZU DEN VERANSTALTUNGEN FINDEN SIE AUF
WWW.LEOPOLDSDORF.GV.AT

Ihr Trauerbegleiter im Sterbefall

Komplettanbieter alles aus einem Haus

Hausaufnahmen jederzeit möglich

BESTATTUNG STOLZ

365 TAGE 24 Service

ORTSSTRASSE 19 - VÖSENDORF
01 / 69 813 69

RATHAUSPLATZ 4 - WIENER NEUDORF
02236 / 67 77 20

www.bestattung-stolz.at

BESTATTUNG
Richard Grabenhofer OHG

- Umfassende und pietätvolle Beratung (auf Wunsch auch zu Hause)
- Gestaltung der Trauerfeier nach Ihren individuellen Wünschen
- Erstellen von Trauerdrucksachen (Parten, Sterbebilder, Danksagungen, Kondolenzbücher, etc.)
- Koordinieren aller Termine (Friedhofsverwaltung, Kirche, Trauerredner und Musik)
- Erledigen aller Formalitäten, Behördengänge und Besorgungen
- Abrechnen der Ansprüche aus Versicherungen (z.B. Wiener Verein) und diverse Abmeldungen
- Erd-, Feuer-, See-, Baum-, Weltraum-, Diamantbestattungen und Exhumierungen
- Überführungen im In- und Ausland
- Bestattungsvorsorge
- Hilfe bei der Trauerverarbeitung

BESTATTUNG Richard Grabenhofer OHG
Semperitstraße 14, A-2514 Traiskirchen
Tel. 02252/52602-0 Fax DW 17
office@bestattung-grabenhofer.at
www.bestattung-grabenhofer.at

Ihre Experten für Versicherung und Vorsorge in Leopoldsdorf.

Stefan und Alfred Harant

Wir bieten Ihnen
- bis zu 40% Sonderrabatt für alle Leopoldsdorfer/innen
- Private Krankenversicherung
- kompetente Beratung in allen Versicherungssparten
- Übernahme von Kfz-Anmeldungen

Allianz Agentur Harant
2333 Leopoldsdorf, Hauptstraße 1, Tel.: (02235) 422 07
Mobiltel.: 0699/10 20 37 15, alfred.harant@allianz.at

Hoffentlich Allianz.

Allianz

DAS FEUERWEHRFEST 2015 WAR EIN VOLLER ERFOLG!

FEUERWEHR
LEOPOLDSDORF

RÖMERQUELLE
RÖMERQUELLE

Salut

WEST
COAST

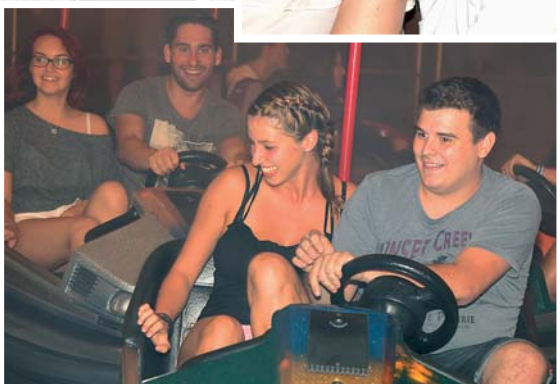

FREIWILLIG IM EINSATZ

Ferienspiel 2015

FEUERWEHR + FERIEN-SPIEL + HITZE + WASSER = EIN MENGE SPASS
Am Samstag dem 08.08.2015 stand der Sicherheits- und Blaulichttag des Ferienspiels am Programm. Bei den hochsommerlichen 37 Grad wartete eine schöne und actionreiche Abkühlung auf die Kinder.

Einsatzticker

18.8.2015 - Verkehrsunfall Himberger Straße
19.7.2015 - Verkehrsunfall in der Haydnstraße
26.6.2015 - Standheizung eines Busses löste Brandalarm aus
18.6.2015 - Bienenschwarm entfernen

Einsätze

WOHNHAUSBRAND (B3) IN MARIA LANZENDORF
Am 27.6.2015 wurden wir um 19.50 Uhr zur Unterstützung der Feuerwehr Maria Lanzendorf zu einem Wohnhausbrand alarmiert.

Beim Eintreffen der ersten Einsatzkräfte trat bereits Rauch durch ein Fenster im Obergeschoss und der Einsatzleiter wurde von Angehörigen und Nachbarn informiert, dass sich vermutlich noch ein Bewohner im Haus befindet. Daraufhin wurde eine sofortige Personensuche mit Atemschutztrupps ausgelöst. Durch die Erkundung der Atemschutztrupps stellte sich heraus, dass alle Geschosse des Wohnhauses vom Brandgeschehen betroffen waren. Die vermisste Person wurde durch einen Atemschutztrupp im Keller des Hauses regungslos aufgefunden und aus dem brennenden Haus gerettet. Wir stellten bei dem Einsatz zwei Atemschutztrupps. Ein Atemschutztrupp führte Löschmaßnahmen im

1. Stock des Gebäudes durch und ein Atemschutztrupp rettete die vermisste Person aus dem Gebäude.

TIEFGARAGE UNTER WASSER
Am 17.08.2015 um 06.42 Uhr wurden wir zu einem technischen Einsatz in die Achauer Straße alarmiert. Die Regenfälle in der Nacht vom 16.8. bis in die Morgenstunden des 17.8.2015 sorgten für eine leichte Überflutung einer Tiefgarage in der Achauer Straße.

RADTOUR AM 10. OKTOBER 2015

Gerhard Horvath
überregionaler Radbeauftragter

Sicher erinnern Sie sich an meinen Artikel in der letzten Ausgabe der Leopoldsdorfer Gemeindezeitung.

Ich habe dort familienfreundliche Radziele im Umkreis von etwa 3 km um Leopoldsdorf vorgestellt. Erfreulich für mich waren die zahlreichen positiven Reaktionen, wobei immer wieder die Frage nach dem „Wo" gestellt wurde. Gerne biete ich deshalb an, Sie persönlich zu einigen dieser landschaftlichen Attraktionen zu führen.

Und zwar
am Samstag, 10. Oktober 2015 um 14 Uhr; Treffpunkt vor dem Gemeindeamt Leopoldsdorf

Die Streckenführung wird spontan festgelegt, die Fahrtdauer wird familienfreundlich sein.

Ich freue mich auf zahlreiche Teilnehmer

Gerhard Horvath
Radbeauftragter und Obmann der Dorferneuerung Leopoldsdorf

DER TISCHTENNISCLUB LEOPOLDSDORF TRAUERT UM ERWIN FALK

Am Sonntag, dem 22. März starb völlig unerwartet das Urgestein des TTC Erwin Falk, im 76. Lebensjahr.

Erwin Falk war Mitglied seit 1977 und ohne Unterbrechung als Spieler in den diversen Kampfmannschaften tätig. Auch in der Meistermannschaft, mit Hofleitner, Zach, die in der Saison 1982/83 den ersten Titel holte, war er dabei.

Gemeinsam mit Kucera Edi wurde er in der Saison 2006/07 Landesmeister der Senioren in der Alterklasse 60+. Die Aufzählung der Meistertitel, die er in der Gruppe Süd, in der der TTC spielt, mit seiner Mannschaft erzielte, würde den Rahmen dieses Artikels sprengen.

Wir werden ihn nie vergessen.

Manfred Haas, Helmut Laser und Erwin Falk bei einem von Falks letzten Spielen

Zeitungsausschnitt Bezirksblätter

VEREIN SUCHT TALENTE

Unsere Legende Erwin Falk kann niemand ersetzen. Aber wir lieben den Tischtennissport und sind bemüht junge Talente aufzubauen und zu fördern. Unsere Tische stehen in der Volksschule und sollte ein Turnlehrer eine Gruppe finden, die sich für Tischtennis interessiert, kann er sie gerne benutzen.

Wir würden uns über Zuwachs freuen, damit unser Klub weiter bestehen kann. Bei Interesse wenden Sie sich bitte an Herrn Zach vom TTC Leopoldsdorf.

KINDERGARTENKURS - KARATECLUB LEOPOLDSDORF

Vor Kurzem gründete Clubleiter Wolfgang Henesch den Karateclub Leopoldsdorf (KCL), der ab 27. September einen Kurs unter dem Motto „Spiel, Spaß und Karate für Kindergartenkinder (5-6 Jahre)" im Turnsaal der Volksschule Leopoldsdorf anbietet. Es handelt sich dabei um Erlebnisturnen mit (einfachen) Karate-Elementen.

„Unser Dank gilt insbesondere Herrn Bürgermeister Fritz Blasnek und Frau geschäftsführende Gemeinderätin Margit Breznik, die uns die Umsetzung unseres Vorhabens in unserer Heimatgemeinde Leopoldsdorf ermöglicht haben!", so Wolfgang Henesch, der über Erfahrung in den Kampfkünsten Karate und Aikido verfügt und auch seit vielen Jahren den Karateclub Liesing leitet, welcher im 23. Bezirk Wiens Kurse für alle Altersgruppen anbietet (derzeit für ca. 120 Mitglieder zwischen 4 und 55 Jahren).

SPIEL UND SPASS IM VORDERGRUND

„Bei unseren Kursen für Kindergartenkinder stehen vor allem Spiel & Spaß im Vordergrund und nur 25% der Zeit wird für Karate aufgewendet.", erklärt der Clubleiter. *„Die spielerischen Elemente sind gerade für diese Altersgruppe ein zentraler Punkt. Durch Lauf- und Ballspiele, Gleichgewichtsübungen, Fallschule, Rollen und viele andere Bewegungsspiele werden das Selbstbewusstsein und die Körperkoordination bzw. Motorik geschult. Die Kinder lernen Regeln einzuhalten und aufmerksam zu sein, was auch eine gute Vorbereitung auf die Schule ist. Und natürlich schlägt kein Kind auf ein anderes Kind! Die Übungen werden alleine ausgeführt und es wird vermittelt, wie adäquat mit Aggressionen umgegangen werden kann."*

WERTEVERMITTLUNG DURCH KARATE

Im Karateclub wird „traditionelles Karate" betrieben, bei dem NICHT der Kampf, sondern die Entwicklung der Persönlichkeit sowie die Vermittlung der Werte/Philosophie des Karate im Vordergrund steht. *„Es gibt keine Wettkämpfe, keine Turniere, alle Gürtel bzw. Medaillen-Prüfungen werden bei uns im Rahmen des Trainings durchgeführt. Eltern können in den ersten Stunden gerne zusehen; danach ist es erfahrungsgemäß für eure Kinder angenehmer, wenn das Training ohne Eltern stattfindet. Das fördert auch die Selbstständigkeit der Kinder."*, betont der Karatelehrer.

Im Verein lernen die Kinder asiatische Tugenden kennen, wie Ruhe & Bescheidenheit, Geduld & Gelassenheit, Aufmerksamkeit & Konzentration, aber auch Zielstrebigkeit, Ausdauer & Durchhaltevermögen sowie Mut, Entschlossenheit & Durchsetzungsvermögen wenn es darauf ankommt. Und es werden charakterbildende Werte vermittelt, wie gegenseitiger Respekt & Höflichkeit, Hilfsbereitschaft & Teamgeist, Regeln einhalten & Disziplin. So fällt es eher schüchternen Kindern leicht, in der Gruppe "aus sich heraus zu gehen" und lebhaftere Kinder lernen sich besser zu integrieren.

KCL - KARATECLUB LEOPOLDSDORF
Club-Leitung: Wolfgang Henesch
Mail: office@karateclub-leopoldsdorf.at
Web: www.karateclub-leopoldsdorf.at

SELBSTVERTRAUEN STÄRKEN

„Bei unseren Selbstbehauptungsübungen lernen die Kinder, lautstark und deutlich „NEIN" zu sagen. Das könnte im Ernstfall wichtig sein. Deshalb ist auch der Kampfschrei Kiai zur Stärkung des Selbstvertrauens so wichtig", so der Clubleiter, selbst Vater eines 5-jährigen Sohnes, weiter. Und eine lehrreiche Geschichte (Parabel/Fabel), die Lebensweisheiten in kindgerechter Form vermittelt, gibt es ab und zu am Ende der Stunde. Oder es wird etwas über asiatische Traditionen erzählt. Das kommt bei den Kindern immer besonders gut an.

Der Kurs findet von September bis April (also nur in der kälteren Jahreszeit) statt. 3 Mal monatlich am Sonntag Vormittag, wobei die Eltern beim Training nicht anwesend sein müssen. Jeweils am Tag der Familienmesse entfällt der Kurs.

Weitere Infos und auch ein Video vom Kindergartentraining finden Sie auf der Homepage www.karateclub-leopoldsdorf.at.

Da die Zahl der Kursplätze begrenzt ist und nur noch wenige Plätze frei sind, ist eine Vorannmeldung per Mail (mit positiver Rückbestätigung) unbedingt erforderlich.

DER „NEUE JUGENDCLUB LEOPOLDSDORF“ BERICHTET

DAS EVENT-HIGHLIGHT …

… im Juli war sicher wieder unser Actionday. Zahlreiche Jugendliche, aber auch Eltern mit ihren Kindern kamen, um sich auf unserer Slackline, der Fußball Torschusswand oder dem Highlight, dem Bungee-Trampolin auszutoben.

ERSTE HILFE – KURS FÜR FÜHRERSCHEINANWÄRTER

Auch diesen Herbst organisiert der Jugendclub Leopoldsdorf am Samstag, dem 17. Oktober 2015 (9-15 Uhr) bereits zum 4. Mal in Kooperation mit dem Roten Kreuz Schwechat, einen für die Führerscheine A, B, C, F und G gesetzlich vorgeschriebenen Erste Hilfe-Kurs (6 Std.).

Dieser Kurs ist für alle interessierten Jugendlichen bzw. Erwachsenen möglich und wird in den Räumlichkeiten des Jugendclubs stattfinden. Interessenten melden sich entweder persönlich im Jugendclub oder telefonisch beim Clubleiter Andreas Koller (0676 / 70 700 56).

ÖFFNUNGSZEITEN, INFORMATIONEN UND VORSCHAU

Nach der Sommerpause steht der Jugendclub wieder wöchentlich jeden Samstag von 17 – 21 Uhr allen Leopoldsdorfer Jugendlichen ab 12 Jahren zur Verfügung.

Die geplanten Highlights im Herbst werden „Bubble Ball“ sowie „Segway“ sein.

Die dazugehörigen Termine und alle weiteren Informationen über den JUGI gibt es in Facebook unter „Jugendclub Leopoldsdorf“ oder komm einfach persönlich im Club vorbei.

OPENAIR KONZERT DER Ö3 „COMEDY HIRTEN“

Der Leopoldsdorfer Kultur- und Dorferneuerungsverein organisierte am 1. August 2015 auch das heurige Leopoldsdorfer Kulturhighlight – nämlich den Open Air Auftritt der Comedy Hirten im Dr. Berta Gauster Park.

Die 4 aus dem Hitradio Ö3 bekannten Stimmenimitatoren strapazierten die Lachmuskeln der hunderten Besucher und sorgten in der wunderschönen Naturkulisse über 2 Stunden für tolle Stimmung.

AUS DEM PFARRLEBEN!

ZUERST EIN KURZER RÜCKBLICK:
Am 5. Juli feierte Pater Dr. Bernhard Vosicky, OCist., den 40. Jahrestag seiner Primiz. Als Sohn unserer Gemeinde hat er im Jahr 1975 nach seiner Priesterweihe auch in Leopoldsdorf eine Primizmesse gehalten. Bei einer längeren Agape nach der Festmesse wurden dem Anlass entsprechend fleißig Erinnerungen ausgetauscht.

Wir wünschen „unserem" Pater Bernhard in seinen Funktionen als Subprior des Stiftes Heiligenkreuz und Professor für Liturgiewissenschaften weiterhin alles Gute und Gottes Segen!

WALLFAHRT NACHT PÖLLAUBERG
Im August pilgerten 18 Wallfahrer bei herrlichem Sommerwetter von Mürzzuschlag nach Pöllauberg. Die erste Tagesetappe endete in Ratten und die zweite in Vorau. Am zweiten Tag kündigte sich mit Blitz und Donner ein heftiges Gewitter an, das uns aber zum Glück verschonte.

Am dritten Tag trafen wir die Buswallfahrer, die nach einem Besuch des Schlosses Herberstein nach Pöllauberg nachgekommen sind.

Mit einer gemeinsamen Wallfahrermesse, die unser Herr Pfarrer mit uns feierte und einem anschließenden Besuch einer echt steirischen Buschenschank endete eine mit schönen Erlebnissen bereicherte dreitägige Wallfahrt. Und nun eine Vorschau auf einen ereignisreichen Herbst:

Wallfahrt nacht Pöllauberg

ERNTEDANKFEST
Das Erntedankfest wird am 20. September gefeiert. Das Fest beginnt um 9 Uhr 30 mit einer heiligen Messe, die bei Schönwetter auf der Pfarrwiese stattfindet. Anschließend lädt die Pfarre zu einem gemütlichen Beisammensein mit Musik ein. Für das leibliche Wohl wird mit Kuchen, Kaffee, Speisen und Getränken reichlich gesorgt. Auf die Kinder wartet ein eigener Flohmarkt und sie können sich in der Luftburg austoben.

Zum Schluss werden auch heuer wieder viele Erntegaben bei der Tombola verlost.

KINDERSACHEN TAUSCHMARKT UND FLOHMARKT
Weiter geht es mit dem Kindersachentauschmarkt vom 1. bis 7. Oktober und dem Flohmarkt am 17. und 18. Oktober.

Wir laden Sie ein, beide Märkte zu besuchen, um nach schönen und brauchbaren Sachen Ausschau zu halten.

Zwischendurch können Sie sich mit selbstgebackenem Kuchen und Kaffee stärken.

COCKTAIL & DANCE

Erntedankfest

Flohmarkt

Und am Samstag, dem 21. November werden ab 20 Uhr bei „Cocktail & Dance" wieder Cocktails gemixt (der Begrüßungscocktail ist gratis), schwungvolle Livemusik lädt zum Tanzen ein. Davor gibt es zur Stärkung ein Buffet, das im Preis inbegriffen ist. Und natürlich warten eine Mitternachtseinlage und eine Tombola auf Sie.

Wegen der Buffetbestellung bitten wir um Reservierung bis 8. November, es gibt keine Abendkassa.

ZULETZT NOCH EIN HINWEIS
Ab Anfang September bietet die Pfarre wieder regelmäßig das Baby-Cafe, die Seniorenclubtreffen, die Kirchenchorproben, den Lesekreis zur Papstenzyklika und die Familien- und Geburtstagsmessen mit dem anschließenden „Club der Kirchenmäuse" an.

Bitte entnehmen Sie die Termine den Pfarrnachrichten oder der Homepage www.pfarre-leopoldsdorf.at.
Wir freuen uns auf Sie!

DIE LÄRMSCHUTZVERORDNUNG UNSERER GEMEINDE

VIELE LEOPOLDSDORFERINNEN NEHMEN RÜCKSICHT AUF IHRE NACHBARN. TROTZDEM KOMMT ES AUCH VOR, DASS MANCHE ANRAINER NICHT AUF DIE LÄRMSCHUTZVERORDNUNG ACHTEN. WIR WEISEN DAHER BESONDERS AUF DIE MITTAGSRUHE TÄGLICH VON 12-14 UHR UND DIE GANZTÄGLICHE SONN- UND FEIERTAGSRUHE HIN.

§ 1. Es hat sich jeder so zu verhalten, dass andere durch Geräusche nicht mehr als den Umständen nach unvermeidbar gesundheitsgefährdet oder belästigt werden.

§ 2. 1. Die Verursacher von Lärm oder Geräuschen sind verpflichtet, etwaige amtliche Geräuschmessungen zu dulden.

2. Die Feststellung über das Verhalten nach § 1 obliegt den damit beauftragten Organen.

§ 3. Motorfahrzeuge dürfen in Toreinfahrten, Durchfahrten und in Innenhöfen von Wohnhausanlagen nicht am Stand laufen gelassen werden.

§ 4. 1. Lärmerzeugende Maschinen dürfen in der Zeit zwischen 12 und 14 Uhr nicht in Betrieb genommen werden.

2. Die Benützung von Rasenmähern mit Antriebsmotoren und von Motorsägen ist an Sonn- und Feiertagen ausnahmslos verboten.

3. Für landwirtschaftliche und gewerbliche Betriebe gelten diesbezüglich die einschlägigen Bestimmungen.

4. Die Bestimmungen des Paragraphen 1, lit. a. Niederösterreichisches Polizeistrafgesetz, LGBl. 4000-0 bleiben unberührt.

§ 5. 1. In Gaststätten, Buschenschenken, Veranstaltungsräumen und Vergnügungslokalen aller Art sind bei Betrieb während der Zeit ab 22 Uhr Fenster und Türen geschlossen zu halten, wenn anderenfalls eine Lärmbelästigung der Anrainer erfolgen würde.

2. In Gärten und Höfen von Gaststätten und Buschenschenken ist während der Zeit ab 22 Uhr Singen, Musizieren und sonstiges ruhestörendes Verhalten untersagt.

§ 6. Lautsprecherwerbung ist während der Zeit von 20 Uhr bis 7 Uhr verboten.

§ 7. 1. Beim Einsatz von Baumaschinen und Baugeräten sind alle nach dem jeweiligen Stand der Technik möglichen Vorkehrungen zu treffen, um das Entstehen von Geräuschen auf ein unvermeidbares Mindestmaß zu beschränken.

2. Lärmverursachende Bautätigkeit ist während der Zeit von 20 Uhr bis 7 Uhr nicht, während der Zeit zwischen 12 Uhr und 14 Uhr nur bei unerlässlicher Notwendigkeit gestattet.

§ 8. Alle im Hauswesen anfallenden Arbeiten, wie Hämmern, Sägen oder Holzhacken in Gärten, Höfen und Wohnungen sind während der Zeit von 20 Uhr bis 7 Uhr und während der Zeit von 12 Uhr bis 14 Uhr dann verboten, wenn dadurch eine Lärmbelästigung der Nachbarn erfolgt.

§ 9. Tierhalter haben jene Vorkehrungen zu treffen, die erforderlich sind, um eine Lärmbelästigung seitens der gehaltenen Tiere hintanzuhalten.

§10. Der Bürgermeister kann über begründetes Ansuchen kurzfristige Ausnahmen von den Vorschriften dieser Verordnung bewilligen, so ferne sonst für die Betroffenen eine unzumutbare Härte entstehen würde und öffentliche Interessen nicht entgegenstehen.

§11. Übertretungen dieser Verordnung werden als Verwaltungsübertretung gemäß Artikel VII EGVG 1950 bestraft.

Zwischen 12 und 14 Uhr sowie an Sonn- und Feiertagen dürfen kein lärmerzeugende Maschinen in Betrieb genommen werden.

Im Hauswesen anfallende Arbeiten sind ab 20 Uhr abends bis 7 Uhr morgens und in der Mittagszeit von 12 bis 14 Uhr zu unterlassen, wenn dadurch eine Lärmbelästigung der Nachbarn erfolgt.

GUTE WASSER-QUALITÄT!

TRINKWASSER-UNTERSUCHUNG

Am 17. Juni 2015 wurden von der Niederösterreichischen Umweltschutzanstalt in unserem Gemeindegebiet Trinkwasseruntersuchungen durchgeführt.

Die angegebenen Untersuchungsergebnisse wurden bei den für die Lieferung betroffenen Hochbehältern oder Brunnenanlagen ermittelt. Die Ergebnisse der erweiterten chemischen Untersuchung zeigten keine Belastungen der untersuchten abgegebenen Wässer auf. Der vollständige Untersuchungsbef und liegt bei der EVN Wasser auf und kann auf Wunsch angefordert werden.

FOLGENDE WERTE WURDEN BEI DER TRINKWASSER-UNTERSUCHUNG AM 17.06.2015 FESTGESTELLT:

Gesamthärte: dH 18,9°
Carbonathärte: dH 12,8°
Nitrat mg/l gemessen: 15,1 (Grenzwert 50)
Pestizide µg/l unter der Bestimmungsgrenze: (Grenzwert 0,1)
pH-Wert: 7,60
Kalium mg/l gemessen: 1,4
Kalzium mg/l gemessen: 91,2
Magnesium mg/l gemessen: 27,1
Natrium mg/l gemessen: 6,9 (Grenzwert 200)
Chlorid mg/l gemessen: 19 (Grenzwert 200)
Sulfat mg/l gemessen: 85,6 (Grenzwert 750)

AWS

Mobiler Häckseldienst

Leopoldsdorf: Dienstag, 10. November 2015
ab 7:00 Uhr

Jetzt online anmelden!
abfallverband.at/schwechat
oder telefonisch unter: 02230/2418

Anmeldung bis Donnerstag, 5. November 2015
- Die Teilnahme am Häckseldienst ist nur nach Anmeldung möglich.
- Bitte melden Sie sich unter *www.abfallverband.at/schwechat* oder telefonisch unter *02230/2418* an.

Diese Aktion ist kostenlos!
- maximal 20 Minuten häckseln – keine Verlängerung möglich

Gut zu wissen
- Baum- und Strauchschnitt werden direkt vor Ort zerkleinert – keine Einfahrt auf Grundstücke möglich
- Das gehäckselte Material wird nicht mitgenommen – es kann im Garten als Bodenbedeckung anstelle von Rindenmulch verwendet werden.
- Das Material wenn möglich am Vorabend vor dem Haus, am Gehsteig oder am Straßenrand, nicht verkehrsbehindernd, aufschichten.
- Es können nur Äste bis max. 19 cm Durchmesser verarbeitet werden.
- Äste parallel zueinander schlichten und nicht zerkleinern.
- Weiches, nasses Material (Laub/Grünschnitt) kann nicht gehäckselt werden, dieses verstopft den Häcksler.
- Nach dem Häckseln ist der Platz vom Liegenschaftseigentümer zu säubern.
- Bei Schlechtwetter (starkem Regen oder Schnee) wird der Häckseldienst verschoben.
- Der Häckseldienst ist ein Service für Liegenschaften, die an die öffentliche Abfallentsorgung angeschlossen sind.

Gemeindeverband für Abfallwirtschaft im Raum Schwechat
Hauptplatz 5, 2432 Schwadorf, Tel: 02230/2418, Fax: DW 8
E-Mail: info@avschwechat.at
Internet: *www.abfallverband.at/schwechat*

Sziveli Immobilien

Mag. Robert Sziveli
akademischer Immobilienmanager
0650/450 20 50
robert@sziveli-immobilien.at
www.sziveli-immobilien.at

GUTSCHEIN € 300,-
FÜR DIE SERIÖSE UND FUNDIERTE WERTERMITTLUNG IHRER IMMOBILIE MIT DIESEM GUTSCHEIN KOSTENLOS
NAME:
TEL:
ADRESSE:
Betrag nicht bar ablösbar

Sie planen Ihre Immobilie zu verkaufen oder zu vermieten und wollen unverbindlich mit einem Fachmann reden? Was liegt näher, als mit einem Spezialisten zu sprechen, der täglich mit Immobilien zu tun hat und Ihren Immobilienmarkt aus eigener Erfahrung gut kennt. So wie Sie für Ihre Gesundheit einen Arzt konsultieren, sollten Sie für Ihr wertvollstes Kapital ebenfalls einen Fachmann zu Rate ziehen. Nutzen Sie die Chance Ihres regionalen Maklers!

Sie sind in guten Händen. Professionell, kompetent.

ZIVILSCHUTZ-PROBEALARM FÜR IHRE SICHERHEIT

in ganz Österreich am Samstag, 3. Oktober 2015, zwischen 12 und 12.45 Uhr.

BM.I BUNDESMINISTERIUM FÜR INNERES

Österreich verfügt über ein Flächen deckendes Warn- und Alarmsystem. Mit mehr als 8.203 Sirenen kann die Bevölkerung im Katastrophenfall gewarnt und alarmiert werden. Um Sie mit diesen Signalen vertraut zu machen und gleichzeitig die Funktion und Reichweite der Sirenen zu testen, wird einmal jährlich von der Bundeswarnzentrale im Bundesministerium für Inneres mit den Ämtern der Landesregierungen ein österreichweiter Zivilschutz-Probealarm durchgeführt.

ACHTUNG: KEINE NOTRUFNUMMERN BLOCKIEREN!

NÖ Zivilschutzverban - Ihr kompetenter Partner in Fragen der Sicherheit

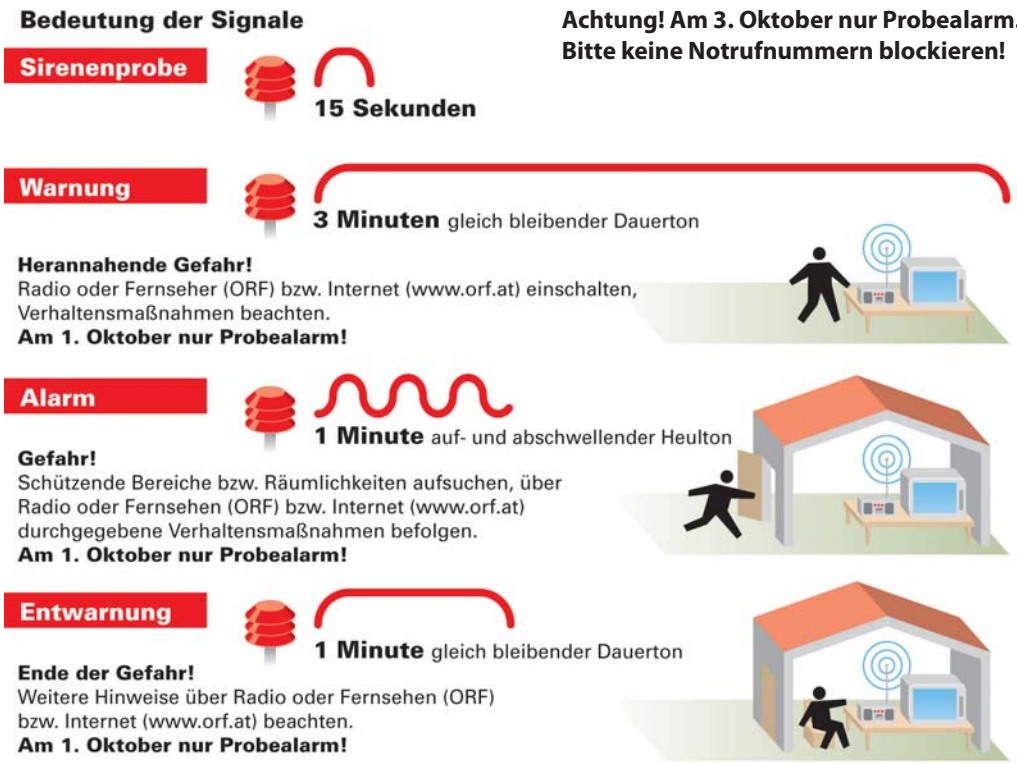

LEOPOLDSDORFER BEI „JUGEND INNOVATIV" ERSTEN PREIS!

Am 29. Mai 2015 wurden die besten Jungforscher durch „Jugend Innovativ" ausgezeichnet. Bei diesem jährlich stattfindenden Jugendwettbewerb wird innovativen Ideen Jugendlicher eine Plattform geboten, um diese der Öffentlichkeit präsentieren zu können. Die besten Leistungen werden in 6 Kategorien prämiert.

Der Leopoldsdorfer Lukas Ebenstein (im Team mit seinen Schulkollegen Philipp Rossik und Stefan Wohlrab) konnte sich mit seiner Diplomarbeit CubeControl bundesweit durchsetzen und in der Kategorie Engineering unter 270 Einreichungen bundesweit den 1. Platz erreichen.

Der formschöne Pokal und ein Geld- und Reisepreis wurden von der Bundesministerin für Bildung und Frauen Gabriele Heinisch-Hosek in der Wirtschaftskammer übergeben.
CubeControl ist ein drahtloses Steuerungssystem, bei dem mittels Drehen, Drücken usw. eines Würfels Helligkeit und Farbe von Leuchtkörpern (in diesem Fall des Lichtsystems „Philips Hue") verändert werden kann. Der Würfel wurde aus Aluminium gefräst und besitzt ein elektronisches Innenleben aus Platinen, Mikroprozessoren und Kabeln. Eine Empfängerbox mit USB-Anschluss an einem Computer ergänzt das System. Weitere Informationen und Beschreibung finden Sie unter www.CubeControl.at

Lukas Ebenstein, der Kindergarten und Volksschule in Leopoldsdorf besucht hat, beendet seine Ausbildung an der HTL Rennweg 1030 Wien mit einem Reife- und Diplomprüfungszeugnis mit Ausgezeichnetem Erfolg.

v.l.n.r. Philipp Rossik, Stefan Wohlrab, Lukas Ebenstein, DI Adolf Mehlmauer (Österr. Patentamt), BM Gabriele Heinisch-Hosek (BMBF)

ORDINATIONSVERLEGUNG KARDIOLOGE DR. ERICH BUDSCHEDL

Sehr geehrte Leopoldsdorferinnen und Leopoldsdorfer! Dreizehn Jahre durfte ich so manche von Ihnen als Internist (Kardiologe) direkt in Leopoldsdorf in der Baumgasse 18 betreuen! Die Ordination verlege ich nun mit Anfang Oktober 2015 nach 2352 Gumpoldskirchen in die Novomaticstraße 14.

Ich hoffe, dass ich in der Mehrzahl der Fälle die internistischen (und manchmal auch anderen) Probleme lösen oder doch lindern konnte. Die Arbeit, die Begegnung mit Ihnen als Patienten hat mir viel Freude gemacht! Für das mir entgegengebrachte Vertrauen möchte ich mich ganz herzlich bedanken!

Wenn Sie mich in Gumpoldskirchen aufsuchen möchten, dann bitte ich um telefonische Anmeldung unter der Telefonnummer **0664 44 27 713**. Ist die Anfahrt zu weit und / oder zu schwierig, werde ich Ihnen auf Anfrage gerne andere Internistische Ordinationen vorschlagen. Nochmals herzlichen Dank und auf Wiedersehen in Gumpoldskirchen.

Ihr
Dr. Erich Budschedl

VERANSTALTUNGSKALENDER

September 2015

19.09. Bossaball-Turnier, ÖVP
19.09. Sommerfest, Kleingartenverein
20.09. Erntedankfest, Pfarre
20.09. Gesundheitstag
26.09. Wiesn-Fest (Ersatztermin), SPÖ

Oktober 2015

01.10. Ausflug, Seniorenbund
01./02.10. Tauschmarkt, Pfarre
03.10. LTV-Kürbisparty, LTV
04.-06.10. Tauschmarkt, Pfarre
07.10. Beginn der Klubnachmittage Saison 2015/2016, Pensionistenverband
10.10. Mitgliederversammlung mit Quiz, Siedlerverein
15.10. Herbstwanderung mit Spanferkelessen, Pensionistenverband
17./18.10. Pfarrflohmarkt, Pfarre
26.10. LTV-Kulturtag, LTV
31.10. Halloween-Party auf der Festwiese, Bürgerliste

November 2015

12.11. Wanderung zum Martiniganslessen, Pensionistenverband
15.11. Showtime, Siedlerverein
21.11. Cocktails & Dance, Pfarre
25.11. Adventfeier im Klubheim, Pensionistenverband
28./29.11. 23. Adventmarkt

Dezember 2015

02.12. Krampusfeier im Klubheim, Pensionistenverband
08.12. Adventfeier, Siedlerverein
10.12. Adventausflug, Pensionistenverband
12.12. LTV-Weihnachtsfeier, LTV
13.12. Adventausflug
13.12. Familienadventfeier, Pfarre
16.12. Weihnachtsfeier im Klubheim, Pensionistenverb.

XXL WOCHENMARKT AM 19.09.2015

GR Dipl. Ing. Andreas Gollent

Unser Wochenmarkt startet am Samstag, 19.09.2015 mit einem XXL Markttag in die Herbstsaison.

Kommen Sie vorbei und genießen Sie vor Ort ein frisches Wildgulasch aus der Gulaschkanone von Hannes Wiesmayer, oder lassen sich von der Show der Schuhplattler unterhalten. Zusätzliche Marktstände erweitern das Angebot an diesem XXL-Markttag. Ein toller Frühschoppen am Wochenmarkt ist garantiert!

Der Leopoldsdorfer Wochenmarkt bietet jeden 1. und 3. Samstag im Monat von 08 bis 12 Uhr vor dem Gemeindeamt naturnahe Produkte aus der Region und größtenteils direkt vom Hersteller.

www.facebook.com/wochenmarkt.leopoldsdorf

Ihr Andreas Gollent

DIE NÄCHSTEN TERMINE: 03.10., 17.10., 07.11., 21.11., 05.12., 19.12.

ÄRZTE-NOTDIENSTE

Sa, 19.09.2015 / So, 20.09.2015	Dr. Eva KRESSLER	01/699 19 80
Sa, 26.09.2015 / So, 27.09.2015	Dr. Peter FUHRICH	02236/73 237
Sa, 03.10.2015 / So, 04.10.2015	Dr. Josef ROSENMAYER	02235/44 993
Sa, 10.10.2015 / So, 11.10.2015	Prof. Dr. Franklin KRAUSE	02235/81867
Sa, 17.10.2015 / So, 18.10.2015	Dr. Gerlinde MIEHL	01/699 19 60
Sa, 24.10.2015 / So, 25.10.2015	Dr. Peter FUHRICH	02236/73 237
Mo, 26.10.2015	OMedR. Dr. Mohammed Baschar ABOU-HARB	02235/423 37
Sa, 31.10.2015 / So, 01.11.2015	Dr. Eva KRESSLER	01/699 19 80
Sa, 07.11.2015 / So, 08.11.2015	Dr. Josef ROSENMAYER	02235/44 993
Sa, 14.11.2015 / So, 15.11.2015	Dr. Peter FUHRICH	02236/73 237
Sa, 21.11.2015 / So, 22.11.2015	Prof. Dr. Franklin KRAUSE	02235/81867
Sa, 28.11.2015 / So, 29.11.2015	Dr. Gerlinde MIEHL	01/699 19 60
Sa, 05.12.2015 / So, 06.12.2015	Dr. Eva KRESSLER	01/699 19 80
Mo, 07.12.2015 (ab 20 Uhr) / Di, 08.12.2015	Dr. Josef ROSENMAYER	02235/44 993
Sa, 12.12.2015 / So, 13.12.2015	Prof. Dr. Franklin KRAUSE	02235/81867
Sa, 19.12.2015 / So, 20.12.2015	Dr. Gerlinde MIEHL	01/699 19 60
Mi, 23.12.2015 (ab 20 Uhr) / Do, 24.12.2015 / Fr, 25.12.2015	OMedR. Dr. Mohammed Baschar ABOU-HARB	02235/423 37

NOTDIENSTZEITEN: JEWEILS 07 UHR BIS 07 UHR DES FOLGENDEN TAGES

WICHTIGE TELEFONNUMMERN

Gemeindeamt:	42 4 36
Polizei Leopoldsdorf:	059 133 / 3229
Feuerwehr:	122
Rotes Kreuz Schwechat:	059 144 / 77 000
Ortsst. Himberg:	059 144 / 77 051
Notruf Rettung:	144
Ärztenotdienst:	141
Grünes Kreuz	14 849
Apotheke:	44 1 29
Apotheken Notruf:	1455
Kinderkrippe:	42 9 35
Landeskindergarten:	42 6 93
Kindergt. neuer Teil:	42 5 15
Hort Kinderparadies:	42 0 66
Hort Volksschule:	47 7 57 - 16
Volksschule:	47 7 57
Pfarrkindergarten:	42 3 80
Pfarramt:	42 2 95
Postamt:	0577 / 677 2333

ÄRZTE

FACHARZT FÜR ALLGEMEINMEDIZIN
OMedR. Dr. Baschar Abou-Harb
Hauptstr. 29 - 31,
Tel.: 02235 / 42 3 37 oder 02235 / 42 7 34
Ordinationszeiten: Mo 14 - 18 Uhr,
Di 8 - 11 Uhr, Do 14 - 17 Uhr, Fr 8 - 11 Uhr

FACHARZT FÜR ALLGEMEINMEDIZIN
Dr. Josef Rosenmayer
Ma. Lanzendorfer Straße 10, Stiege 4,
Tel.: 02235 / 44 9 93 oder 0676 / 39 516 83
Ordinationszeiten: Mo 7:30 - 11 Uhr und 15 - 18 Uhr, Mi 7:30 - 12 Uhr, Do 14 - 18 Uhr und Fr 7:30 - 11:30 Uhr
Blutabnahme: Di 7.30 - 8.30 Uhr gegen Voranmeldung

FACHARZT FÜR GYNÄKOLOGIE & GEBURTSHILFE
Dr. Martin Heber, Goethestraße 49
Tel.: 02235 / 47 703 oder 0664 / 13 40 004
Ordinationszeiten: Di 17 - 19 Uhr
und nach telefonischer Vereinbarung

FACHARZT FÜR ZAHN-, MUND- & KIEFERHEILKUNDE
Dr. Eva Kucera, Hauptstraße 29 - 31,
Ordinationszeiten: Mo 10 - 14 Uhr
und 15 - 19 Uhr, Mi 15 - 19 Uhr,
Do 10 -14 Uhr, Fr 09 -13 Uhr
Voranmeldung unter 02235 / 42 248

KLINISCHE PSYCHOLOGIN - GESUNDHEITSPSYCHOLOGIN - PSYCHOTHERAPEUTIN (SF)
Mag.ª Brigitte Leeb-Jung
Maria Lanzendorfer Straße 10/4/3
Tel.: 0664/ 411 04 85,
Termine nach telefonischer Vereinbarung

TIERARZTPRAXIS LEOPOLDSDORF
Dipl.Tzt. Mag. Martina Priesner
Hauptstraße 13, Telefon: 02235 / 44 2 00
Mo, Di, Do 09 - 11 Uhr
Mo, Di, Mi, Fr 17 - 19 Uhr, Sa 10 - 12 Uhr

ABFUHR-TERMINE

RESTMÜLL

Mi	23.	Sept.	2015
Do	24.	Sept.	2015
Mi	21.	Okt.	2015
Do	22.	Okt.	2015
Mi	18.	Nov.	2015
Do	19.	Nov.	2015
Mi	16.	Dez.	2015
Do	17.	Dez.	2015

Papier

Mo	21.	Sept.	2015
Mo	16.	Nov.	2015

Gelber Sack

Do	17.	Sept.	2015
Do	29.	Okt.	2015
Do	03.	Dez.	2015

ABFUHR-TERMINE

BIOMÜLL

Do	10.	Sept.	2015
Do	17.	Sept.	2015
Do	24.	Sept.	2015
Do	01.	Okt.	2015
Do	08.	Okt.	2015
Do	15.	Okt.	2015
Do	22.	Okt.	2015
Do	29.	Okt.	2015
Do	12.	Nov.	2015
Do	26.	Nov.	2015
Do	10.	Dez.	2015

Bitte die Tonnen/ Säcke bis spätestens 6.00 Uhr bereitstellen

ABFUHR-TERMINE/ SAMMELZENTRUM

ÖKO-BAG

Di	22.	Sept.	2015
Di	27.	Okt.	2015
Di	24.	Nov.	2015
Di	22.	Dez.	2015

WINDELTONNE

Abholung alle 4 Wochen. Termine dazu siehe Angaben Restmüllabholung

ABFALL-SAMMELZENTRUM

Hennersdorferstr. 32
(Bauhof Gemeinde)

Öffnungszeiten:

- **Ganzjährig**
  Do: 14 - 18 Uhr
  Sa: 08 - 12 Uhr
- **April - Oktober**
  zusätzlich
  Di: 06-12 Uhr

Nicht geöffnet an Feiertagen bzw. am Do 24.12.2015 und Do 31.12.2015.

Zusätzlich geöffnet am Mo 28.12.2015 von 14 - 18 Uhr

BAUHOF

MIT DEN BESTEN WÜNSCHEN FÜR UNSERE JUBILARE!

95. GEBURTSTAG
Ing. Lichtenecker Otto

85. GEBURTSTAG
Aue Helene

80. GEBURTSTAG
Ing. Belak Manfred

80. GEBURTSTAG
Prof. Hodina Karl

80. GEBURTSTAG
Niedermayer Maria

80. GEBURTSTAG
Posusta Friederike

80. GEBURTSTAG
Schalko Paul

80. GEBURTSTAG
Schusser Ludwig

GOLDENE HOCHZEIT
Liebscher Christine und Heinz

GOLDENE HOCHZEIT
Hodina Renate und Prof. Karl

GEBURTEN

Dis Christopher
Eibel Jonas
Halvax Ruben
Hofer Mathias
Hradil Mia-Katharina
Mliner Leon
Nepimach Theresa
Riemer-Aschbacher Lea
Schadn Laurenz
Schlaffer Carla
Spang Desirée
Unterweger Caroline
Valentini Armita
Zaroual Jasmin

VERSTORBENE

	Jahrgang
Bartsch Gunther	1950
Cizek Manuela	1934
Dietrich Herbert	1941
Halbauer Stefan	1932
Haseneker Friedrich	1932
Kohlros Herbert	1931
Kotrba Anna	1925
Krautgartner Josef	1936
Leidenfrost Elisabeth	1948
Lieb Martin	1961
Molnar Johann	1928
Müller-Dachler Isolde	1926
Nußböck Edeltraud	1926
Pfohl Rudolf	1938
Pribyl Michael	1982
Ritzmann Elfriede	1941
Weichselberger Ingeborg	1942

PARTEN AUCH ONLINE ERSICHTLICH

Die aktuellen Parten finden Sie auch auf der Gemeindehomepage www.leopoldsdorf.gv.at unter Bürgerservice / Verstorbene (natürlich nur wenn die Hinterbliebenen dies wünschen).

GOLDENE HOCHZEIT
Kratochvil Martha und Alfred

GOLDENE HOCHZEIT
Novotny Elisabeth und Josef

STEINERNE HOCHZEIT
Gerhart Hertha und Karl